

# PRESIDÊNCIA DO CONSELHO DE MINISTROS

## Organograma

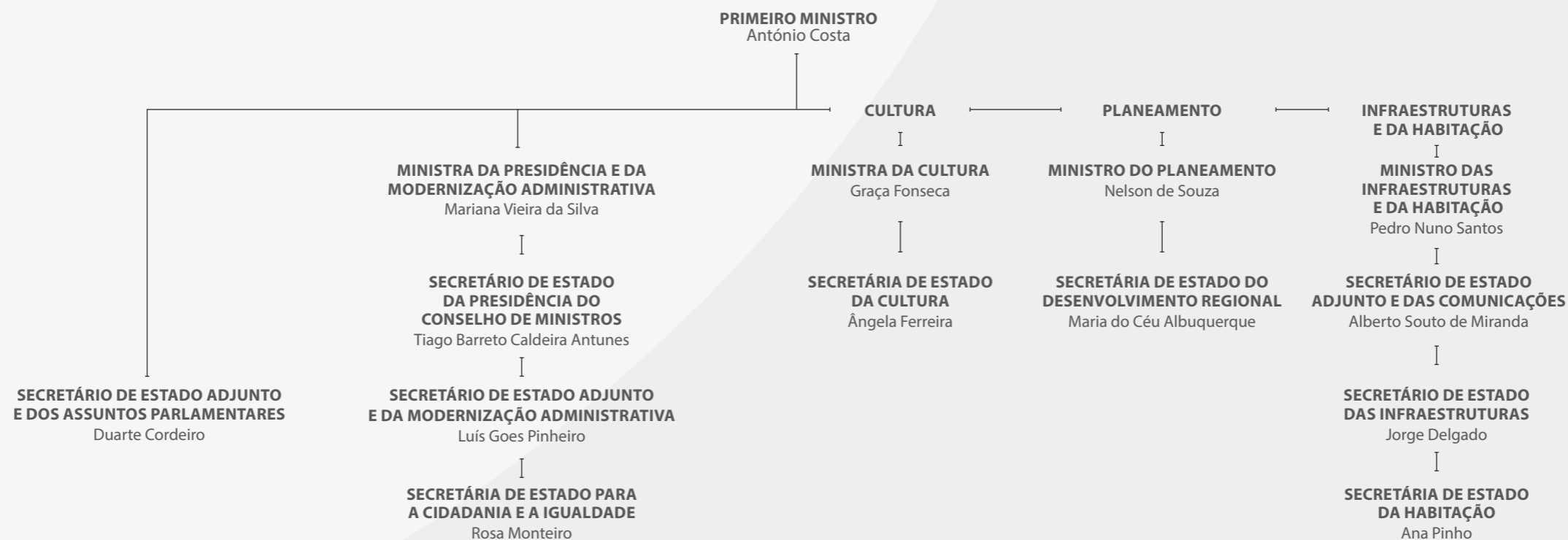

### ENTIDADES NO ÂMBITO DA PRESIDÊNCIA DO CONSELHO DE MINISTROS

#### PRIMEIRO-MINISTRO

**SIED** – Serviço de Informações Estratégicas de Defesa  
**SIRP** – Sistema de Informações da República Portuguesa  
**SIS** – Serviço de Informações de Segurança  
**AGIF** – Agência para a Gestão Integrada de Fogos Rurais, I. P.  
**SSI** – Sistema de Segurança Interna  
**PORTUGAL IN** – Estrutura de Missão  
**FLAD** – Fundação Luso-Americana para o Desenvolvimento

#### MINISTRA DA PRESIDÊNCIA E DA MODERNIZAÇÃO ADMINISTRATIVA

**CCF** – Conselho Consultivo das Fundações  
**CSE** – Conselho Superior de Estatística  
**GNS** – Gabinete Nacional de Segurança  
**INE** – Instituto Nacional de Estatística, I. P.

#### SECRETÁRIO DE ESTADO DA PRESIDÊNCIA DO CONSELHO DE MINISTROS

**CEGER** – Centro de Gestão da Rede Informática do Governo  
**INCM** – Imprensa Nacional Casa da Moeda, S.A. (Serviço Público de edição do Diário da República)  
**JURISAPP** – Centro de Competências Jurídicas do Estado  
**SGPCM** – Secretaria-Geral da Presidência do Conselho de Ministros

#### SECRETÁRIO DE ESTADO ADJUNTO E DA MODERNIZAÇÃO ADMINISTRATIVA

**AMA** – Agência para a Modernização Administrativa,

#### SECRETÁRIA DE ESTADO PARA A CIDADANIA E A IGUALDADE

**ACM** – Alto Comissariado para as Migrações, I.P.  
**CIG** – Comissão para a Cidadania e a Igualdade de Género  
**EMIG** – Estrutura de Missão para a Igualdade de Género

### ENTIDADES NO ÂMBITO DA CULTURA

#### MINISTRA DA CULTURA

**BNP** – Biblioteca Nacional de Portugal  
**CNC** – Conselho Nacional de Cultura  
**CÔA PARQUE** – A Fundação Côa Parque / Parque Arqueológico do Vale do Côa  
**DGLAB** – Direção-Geral do Livro, dos Arquivos e das Bibliotecas  
**DGPC** – Direção-Geral do Património Cultural  
**DRC** – Direções Regionais da Cultura (Alentejo, Algarve, Centro e Norte)  
**GEPAC** – Gabinete de Estratégia, Planeamento e Avaliação Culturais  
**IGAC** – Inspeção-Geral das Atividades Culturais  
**LUSA** – Agência de Notícias de Portugal, S.A.  
**RTP** – Rádio e Televisão Portuguesa, S.A.

#### ENTIDADE RELACIONADA

**CCB** – Fundação Centro Cultural de Belém

#### SECRETÁRIA DE ESTADO DA CULTURA

**AICP** – Academia Internacional de Cultura Portuguesa  
**ANBA** – Academia Nacional de Belas Artes  
**APH** – Academia Portuguesa da História  
**CP-MC** – Cinemateca Portuguesa – Museu do Cinema  
**DGARTES** – Direção-Geral das Artes  
**ICA** – Instituto do Cinema e do Audiovisual, I.P.  
**OPART** – Organismo de Produção Artística, E.P.E. - integra o Teatro Nacional de São Carlos e a Companhia Nacional de Bailado  
**TNDM II** – Teatro Nacional D. Maria II, E.P.E.  
**TNSJ** – Teatro Nacional de São João, E.P.E.

### ENTIDADES NO ÂMBITO DO PLANEAMENTO

#### MINISTRO DO PLANEAMENTO

**AD&C** – Agência para o Desenvolvimento e Coesão, I.P.  
**UNGMFEEE** – Unidade Nacional de Gestão do Mecanismo Financeiro do Espaço Económico Europeu

#### SECRETÁRIA DE ESTADO DO DESENVOLVIMENTO REGIONAL

**CCDR** – Comissões de Coordenação e Desenvolvimento Regional (Alentejo, Algarve, Lisboa e Vale do Tejo, Norte, Centro)  
**EMPIS** – Estrutura de Missão Portugal Inovação Social

### ENTIDADES NO ÂMBITO DAS INFRAESTRUTURAS E DA HABITAÇÃO

#### SECRETÁRIO DE ESTADO ADJUNTO E DAS COMUNICAÇÕES

**ANAC** – Autoridade Nacional de Aviação Civil  
**ANACOM** – Autoridade Nacional de Comunicações  
**GPIAAF** – Gabinete de Prevenção e Investigação de Acidentes com Aeronaves e de Acidentes Ferroviários  
**IMPIC** – Instituto dos Mercados Públicos, do Imobiliário e da Construção, I.P.  
**NAV PORTUGAL** – Navegação Aérea de Portugal, E.P.E.

#### SECRETÁRIO DE ESTADO E DAS INFRAESTRUTURAS

**AMT** – Autoridade da Mobilidade e dos Transportes  
**CP** – Comboios de Portugal, E.P.E.  
**EMEF** – Empresa de Manutenção de Equipamento Ferroviário, S.a.  
**IP** – Infraestruturas de Portugal, S.A.  
**IMT** – Instituto da Mobilidade e dos Transportes, I.P.  
**LNEC** – Laboratório Nacional de Engenharia Civil, I.P.  
**METRO MONDEGO** – Metro Mondego, S.A.

#### SECRETÁRIA DE ESTADO DA HABITAÇÃO

**IHRU** – Instituto da Habitação e da Reabilitação Urbana, I.P.  
**IFRRU 2020** – Estrutura De Gestão Do Instrumento Financeiro para a Revitalização E Reabilitação Urbanas