



PRESIDÊNCIA DO CONSELHO DE MINISTROS
Secretaria-Geral



BALANÇO SOCIAL

2013



PRESIDÊNCIA DO CONSELHO DE MINISTROS
Secretaria-Geral

DESPACHO:

Aprovo

21 de março de 2014

O Secretário-Geral

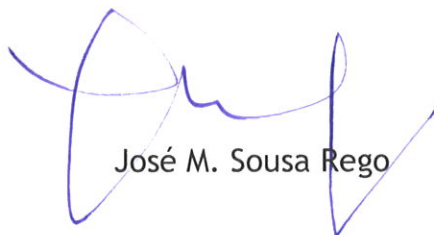

José M. Sousa Rego



PRESIDÊNCIA DO CONSELHO DE MINISTROS
Secretaria-Geral

ÍNDICE

	Págs.
1ª PARTE	
Preâmbulo.....	4
2ª PARTE	
Mapa de Pessoal.....	6
Indicadores Sociais	7
Organograma	9
3ª PARTE	
Formulário do Balanço Social segundo modelo da DGAEP	10



PRESIDÊNCIA DO CONSELHO DE MINISTROS
Secretaria-Geral

1ª PARTE

PREÂMBULO

A Secretaria-Geral da Presidência do Conselho de Ministros, doravante designada por SGPCM, apresenta o seu Balanço Social instruído nos termos do disposto no Decreto-Lei n.º 190/96, de 9 de outubro e de acordo com as orientações emanadas pela Direção-Geral da Administração e do Emprego Público (DGAEP), utilizando para o efeito o formulário de quadros disponibilizado no seu sítio eletrónico institucional.

A informação recolhida neste instrumento de planeamento e gestão de recursos humanos permite caracterizar os recursos humanos da SGPCM no decurso de 2013.

A visão organizacional e estratégica da SGPCM não deve ser dissociada da reflexão sobre o capital humano disponível, que se encontra espelhado noutra importante instrumento de gestão de recursos humanos, o mapa de pessoal.

É por intermédio dessa avaliação e como resultado dela que a SGPCM verifica se se encontram em funções trabalhadores em número suficiente, insuficiente ou excessivo, conforme estipulado no n.º 1 do artigo 6.º da Lei n.º 12-A/2008, de 27 de fevereiro (Lei de Vínculos, Carreiras e Remunerações). A elaboração do mapa de pessoal reflete um critério objetivo de avaliação sobre a necessidade de garantir, no plano da organização do trabalho, uma adequada resposta às necessidades impostas pela lei, pelas orientações estratégicas superiormente fixadas e pelas decisões organicamente tomadas.

O presente documento apresenta também um conjunto de indicadores sociais relativos ao ano em análise sendo possível observar a variação relativamente ao ano de 2012.

A análise comparativa evidencia aumento da taxa de formação superior e de tecnicidade; aumento da taxa de feminização quer no universo dos trabalhadores quer na formação superior e no pessoal dirigente.

A carreira de assistente técnico destaca-se pela diminuição do seu peso face ao total de trabalhadores durante os últimos três anos, verificando-se uma redução de 3% dos efetivos nesta carreira em relação a 2012.



PRESIDÊNCIA DO CONSELHO DE MINISTROS
Secretaria-Geral

Comparativamente com o ano anterior o total dos dias de ausência dos trabalhadores registou uma subida de 0,79%. A maior percentagem de faltas verificada é por motivo de doença, sendo mais de metade correspondente a casos de doença prolongada.

No âmbito da formação profissional verificou-se a concretização de várias ações que totalizaram 930 horas com 82 participações (628 horas de formação interna com 63 participações e 302 horas de formação externa com 19 participações, sendo que 16 ocorreram em regime de autoformação). Apurou-se um acréscimo de 53 horas face ao ano de 2012. Porém os custos para a SGPCM foram bastante mais reduzidos em cerca de 7.259 €, na medida em que apenas 4 ações de formação foram pagas pelo serviço.

De realçar que a SGPCM promoveu no âmbito da formação interna um seminário de dois dias com a duração de 10 horas subordinado ao tema “Acesso aos documentos de arquivo - Nova proteção de dados pessoais na EU” onde também participaram 14 interlocutores da área de arquivo no âmbito da PCM e foram gastos 861 €, totalizando o custo em 2.578 €.

O âmbito deste Balanço Social coincide com os trabalhadores em efetividade de funções na SGPCM a 31 de dezembro de 2013, independentemente do respetivo vínculo jurídico.

A SGPCM contou nesse ano com a colaboração de 110 efetivos, dos quais 5 estão em regime de mobilidade interna para um universo de 198 trabalhadores.

Assim e à semelhança do ano anterior, não foram considerados para o presente exercício os recursos humanos que no ano de 2013 se encontravam em:

- i) Comissão de serviço, em mobilidade interna e em cedência de interesse público noutros organismos (36 efetivos);
- ii) Gabinetes governamentais e entidades no âmbito da PCM (52 efetivos).

Tal perfaz um total de 88 trabalhadores, dos quais 27 são da carreira técnica superior, 9 da carreira de informática, 47 da carreira de assistente técnico e operacional e 5 de carreiras especiais (ex-SGMC).



PRESIDÊNCIA DO CONSELHO DE MINISTROS
Secretaria-Geral

2ª PARTE

MAPA DE PESSOAL

Grupo de Pessoal	Cargo /Carreira	Nº de trabalhadores/as em 31.12.2013
Pessoal Dirigente	Secretário-Geral	1
	Secretário-Geral Adjunto	1
	Diretor de Serviços	5
	Chefe de Divisão	3
Pessoal Técnico Superior	Técnico Superior	51
Pessoal de Informática	Técnico de Informática	4
Pessoal Assistente Técnico	Assistente Técnico	39
Pessoal Assistente Operacional	Assistente Operacional	6
TOTAL		110

Distribuição dos/as trabalhadores/as por unidade orgânica

Em 31 de Dezembro de 2013 exerciam funções na SGPCM 110 trabalhadores, menos 10 pessoas em relação a 2012 e que se encontravam distribuídos pelas diferentes unidades orgânicas conforme se encontra representado no gráfico abaixo.

- . Secretário-Geral/Secretário-Geral Adjunto (SG/SGA)
- . Direção de Serviços de Património e Aquisições (DSPA)
- . Direção de Serviços de Recursos Humanos (DSRH)
- . Direção de Serviços Financeiros e de Contabilidade (DSFC)
- . Direção de Serviços de Assuntos Jurídicos e Documentação (DSAJD)
- . Direção de Serviços de Auditoria e Inspeção (DSAI)
- . Divisão de Arquivos (ARQV)
- . Divisão de Relações Públicas e Apoio ao Conselho de Ministros (RPCM)
- . Divisão de Planeamento e Avaliação (PLAV)
- . Equipa Multidisciplinar DIGESTO (DIGS)

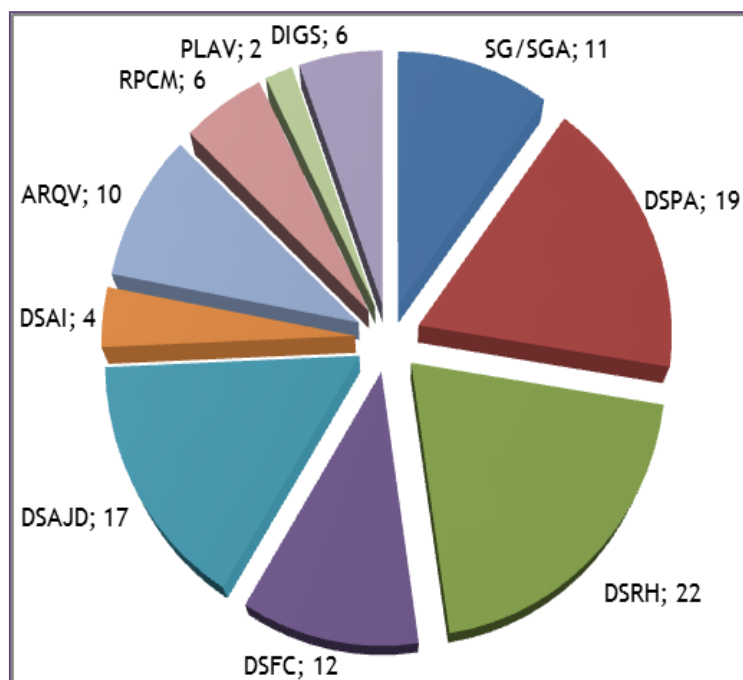



PRESIDÊNCIA DO CONSELHO DE MINISTROS
Secretaria-Geral

INDICADORES SOCIAIS

Taxa de Pessoal Dirigente e Chefias	$\frac{\text{Dirigente e Chefia}}{\text{Total trabalhadores}} \times 100$	9,1%	
Taxa de Enquadramento do Pessoal Dirigente Feminino	$\frac{\text{Dirigentes Femininos}}{\text{Total trabalhadores}} \times 100$	5,4%	
Taxa de Feminização	$\frac{\text{Trabalhadores Femininos}}{\text{Total trabalhadores}} \times 100$	73%	
Taxa de Tecnicidade (em sentido restrito)	$\frac{\text{Nº Téc. Superior + Dirigentes}}{\text{Total trabalhadores}} \times 100$	55,5%	
Taxa de Formação Superior	$\frac{\text{Nº Dout. + Mestr. + Lic. + Bach.}}{\text{Total trabalhadores}} \times 100$	55,5%	
Taxa de Formação Superior Feminina	$\frac{\text{Nº Dout. + Mestr. + Lic. + Bach. Efetivo Feminino}}{\text{Efetivo Feminino}} \times 100$	56%	
Taxa de Auto-Formação	$\frac{\text{Nº de ações de auto-formação}}{\text{Total de ações de formação frequentadas}} \times 100$	59,2%	
Taxa de Pessoal Assistente Técnico	$\frac{\text{Nº de Assistentes Técnicos}}{\text{Total trabalhadores}} \times 100$	34,5%	



PRESIDÊNCIA DO CONSELHO DE MINISTROS
Secretaria-Geral

Taxa de Absentismo	$\frac{\text{Número de dias de ausência}}{\text{(Nº dias trabalháveis* x Total trabalhadores)}} \times 100$	10,49%	
--------------------	-------------------------------------------------------------------------------------------------------------	--------	--

* 227 – é o número de dias trabalháveis por ano, descontando ao n.º de dias do ano os fins -de -semana, feriados e o período de férias.

Média Etária	$\frac{\text{Soma das idades}}{\text{Total trabalhadores}}$	49,1	
--------------	-------------------------------------------------------------	------	--

Nível Médio Etário Feminino	$\frac{\text{Soma das idades dos efetivos femininos}}{\text{Total efetivos femininos}}$	49	
-----------------------------	-----------------------------------------------------------------------------------------	----	--

Leque Etário	$\frac{\text{Idade mais velha}}{\text{Idade mais nova}}$	2,6	
--------------	----------------------------------------------------------	-----	--

Leque Remuneratório Líquido	$\frac{\text{Remuneração mais elevada}}{\text{Remuneração mais baixa}}$	7,2	
-----------------------------	-------------------------------------------------------------------------	-----	--

Legenda:

Para cada indicador, de acordo com os valores obtidos, é possível efetuar uma análise comparativa relativamente ao ano de 2012 e posicioná-los segundo um dos 3 níveis de graduação:

	Valores que são <u>positivos</u> para o serviço que significam aumento ou diminuição
--	--------------------------------------------------------------------------------------

	Valores que são <u>pouco significativos</u> para o serviço que significam aumento ou diminuição
--	-------------------------------------------------------------------------------------------------

	Valores que são <u>negativos</u> para o serviço que significarem aumento ou diminuição
--	----------------------------------------------------------------------------------------



PRESIDÊNCIA DO CONSELHO DE MINISTROS
Secretaria-Geral

ORGANOGRAMA DA SG-PCM

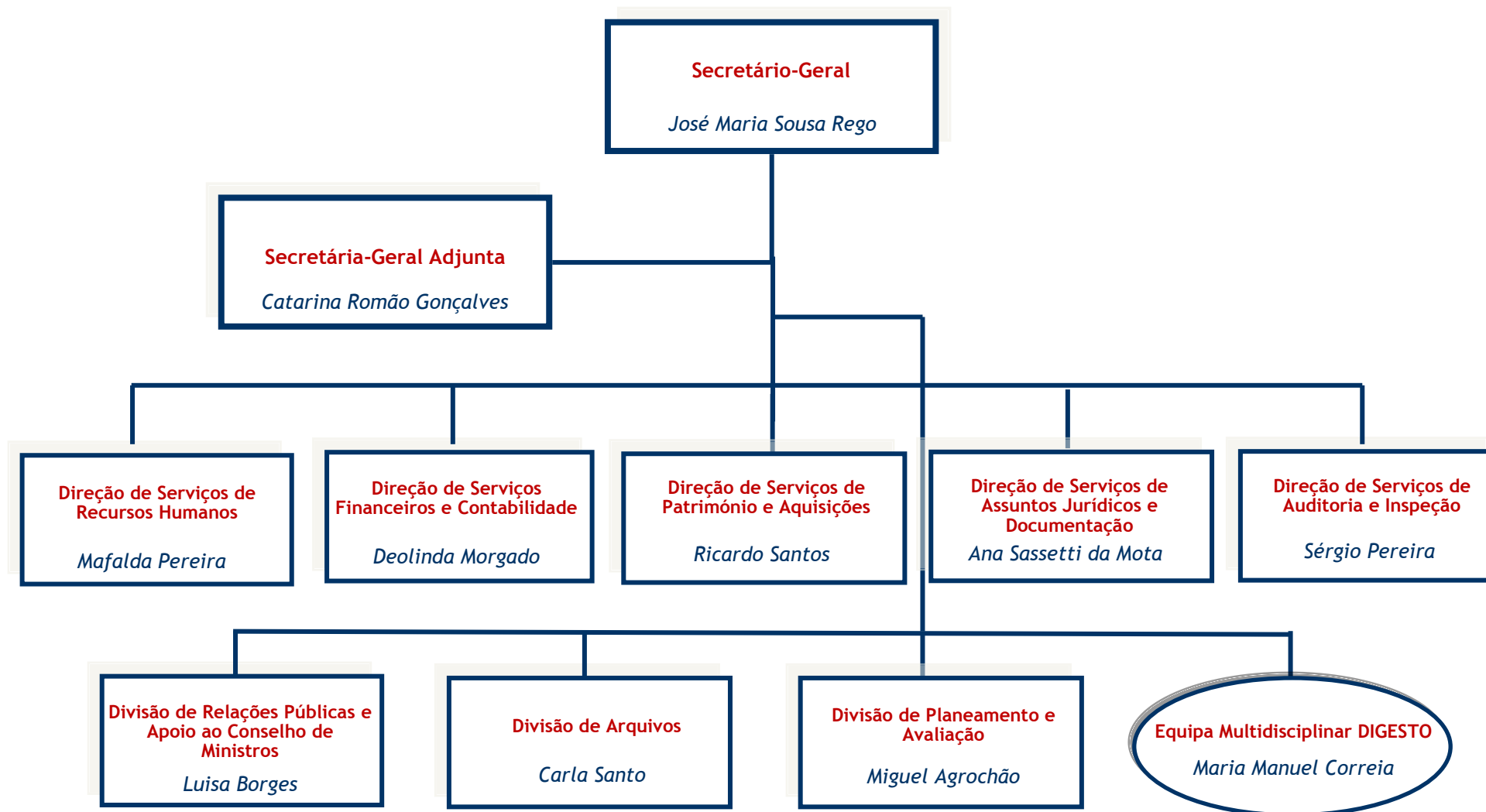



PRESIDÊNCIA DO CONSELHO DE MINISTROS
Secretaria-Geral

3ª PARTE

FORMULÁRIO DO BALANÇO SOCIAL SEGUNDO MODELO DA DGAEP

→ Capa do Balanço Social - 2013

→ Critério adotado para o registro dos dados no BS em caso de processo de fusão/reestruturação

→ Índice de Quadros

→ Quadros do 1 ao 32

BALANÇO SOCIAL

Decreto-Lei nº 190/96, de 9 de Outubro

2013

IDENTIFICAÇÃO DO SERVIÇO / ENTIDADE

Código SIOE: 13110000

Ministério: Presidência do Conselho de Ministros

Serviço / Entidade: Secretaria-Geral

NÚMERO DE PESSOAS EM EXERCÍCIO DE FUNÇÕES NO SERVIÇO (Não incluir Prestações de Serviços)

Em 1 de Janeiro de 2013 120

Em 31 de Dezembro de 2013 110

Nota: Em caso de processo de fusão/reestruturação da entidade existente a 31/12/2013 indicar o critério adotado para o registo dos dados do Balanço Social 2013 na folha "Critério"

Contato(s) do(s) responsável(is) pelo preenchimento

Nome Mafalda Pereira

Tel: 213927677

E-mail: recursos.humanos@sg.pcm.gov.pt

Data 21-03-2013

BALANÇO SOCIAL 2013

ÍNDICE DE QUADROS

CAPÍTULO 1 - RECURSOS HUMANOS

[Quadro 1: Contagem dos trabalhadores por grupo/cargo/carreira, segundo a modalidade de vinculação e género, em 31 de dezembro](#)

[Quadro 2: Contagem dos trabalhadores por grupo/cargo/carreira, segundo o escalão etário e género, em 31 de dezembro](#)

[Quadro 3: Contagem dos trabalhadores por grupo/cargo/carreira, segundo o nível de antiguidade e género, em 31 de dezembro](#)

[Quadro 4: Contagem dos trabalhadores por grupo/cargo/carreira, segundo o nível de escolaridade e género, em 31 de dezembro](#)

[Quadro 5: Contagem dos trabalhadores estrangeiros por grupo/cargo/carreira, segundo a nacionalidade e género, em 31 de dezembro](#)

[Quadro 6: Contagem de trabalhadores portadores de deficiência por grupo/cargo/carreira, segundo o escalão etário e género, em 31 de dezembro](#)

[Quadro 7: Contagem dos trabalhadores admitidos e regressados durante o ano, por grupo/cargo/carreira e género, segundo o modo de ocupação do posto de trabalho ou modalidade de vinculação](#)

[Quadro 8: Contagem das saídas de trabalhadores nomeados ou em comissão de serviço, por grupo/cargo/carreira, segundo o motivo de saída e género](#)

[Quadro 9: Contagem das saídas de trabalhadores contratados, por grupo/cargo/carreira, segundo o motivo de saída e género](#)

[Quadro 10: Contagem dos postos de trabalho previstos e não ocupados durante o ano, por grupo/cargo/carreira, segundo a dificuldade de recrutamento](#)

[Quadro 11: Contagem das mudanças de situação dos trabalhadores, por grupo/cargo/carreira, segundo o motivo e género](#)

[Quadro 12: Contagem dos trabalhadores por grupo/cargo/carreira, segundo a modalidade de horário de trabalho e género, em 31 de dezembro](#)

[Quadro 13: Contagem dos trabalhadores por grupo/cargo/carreira, segundo o período normal de trabalho \(PNT\) e género, em 31 de dezembro](#)

[Quadro 14: Contagem das horas de trabalho extraordinário durante o ano, por grupo/cargo/carreira, segundo a modalidade de prestação do trabalho e género](#)

[Quadro 14.1: Contagem das horas de trabalho nocturno, normal e extraordinário durante o ano, por grupo/cargo/carreira, segundo o género](#)

[Quadro 15: Contagem dos dias de ausências ao trabalho durante o ano, por grupo/cargo/carreira, segundo o motivo de ausência e género](#)

[Quadro 16 : Contagem dos trabalhadores em greve durante o ano, por escalão de PNT e tempo de paralisação](#)

CAPÍTULO 2 - REMUNERAÇÕES E ENCARGOS

[Quadro 17: Estrutura remuneratória, por género](#)

[Quadro 18: Total dos encargos anuais com pessoal](#)

[Quadro 18.1: Suplementos remuneratórios](#)

[Quadro 18.2: Encargos com prestações sociais](#)

[Quadro 18.3: Encargos com benefícios sociais](#)

CAPÍTULO 3 - HIGIENE E SEGURANÇA

[Quadro 19: Número de acidentes de trabalho e de dias de trabalho perdidos com baixa durante o ano, por género](#)

[Quadro 20: Número de casos de incapacidade declarados durante o ano, relativamente aos trabalhadores vítimas de acidente de trabalho](#)

[Quadro 21: Número de situações participadas e confirmadas de doença profissional e de dias de trabalho perdidos durante o ano](#)

[Quadro 22: Número e encargos das actividades de medicina no trabalho ocorridas durante o ano](#)

[Quadro 23: Número de intervenções das comissões de segurança e saúde no trabalho ocorridas durante o ano, por tipo](#)

[Quadro 24: Número de trabalhadores sujeitos a acções de reintegração profissional em resultado de acidentes de trabalho ou doença profissional durante o ano](#)

[Quadro 25: Número de acções de formação e sensibilização em matéria de segurança e saúde no trabalho](#)

[Quadro 26: Custos com a prevenção de acidentes e doenças profissionais durante o ano](#)

CAPÍTULO 4 - FORMAÇÃO PROFISSIONAL

[Quadro 27: Contagem relativa a participações em acções de formação profissional durante o ano, por tipo de acção, segundo a duração](#)

[Quadro 28: Contagem relativa a participações em acções de formação durante o ano, por grupo/cargo/carreira, segundo o tipo de acção](#)

[Quadro 29: Contagem das horas dispendidas em formação durante o ano, por grupo/cargo/carreira, segundo o tipo de acção](#)

[Quadro 30: Despesas anuais com formação](#)

CAPÍTULO 5 - RELAÇÕES PROFISSIONAIS

[Quadro 31: Relações profissionais](#)

[Quadro 32: Disciplina](#)

Quadro 1: Contagem dos trabalhadores por grupo/cargo/carreira, segundo a modalidade de vinculação e género, em 31 de dezembro

Grupo/cargo/carreira / Modalidades de vinculação	Cargo Político / Mandato		Nomeação definitiva		Nomeação Transitória por tempo determinado		Nomeação Transitória por tempo determinável		CT em Funções Públicas por tempo indeterminado		CT em Funções Públicas a termo resolutivo certo		CT em Funções Públicas a termo resolutivo incerto		Comissão de Serviço no âmbito da LVCR		CT no âmbito do Código do Trabalho por tempo indeterminado		CT no âmbito do Código do Trabalho a termo (certo ou incerto)		Comissão de Serviço no âmbito do Código do Trabalho		TOTAL		TOTAL
	M	F	M	F	M	F	M	F	M	F	M	F	M	F	M	F	M	F	M	F	M	F	M	F	
Representantes do poder legislativo e de órgãos executivos																							0	0	0
Dirigente superior de 1º grau a)															1								1	0	1
Dirigente superior de 2º grau a)																1							0	1	1
Dirigente intermédio de 1º grau a)															2	3							2	3	5
Dirigente intermédio de 2º grau a)															1	2							1	2	3
Dirigente intermédio de 3º grau e seguintes a)																							0	0	0
Técnico Superior										12	39												12	39	51
Assistente técnico, técnico de nível intermédio, pessoal administrativo										8	31												8	31	39
Assistente operacional, operário, auxiliar										2	4												2	4	6
Aprendizes e praticantes																							0	0	0
Informático										4													4	0	4
Magistrado																							0	0	0
Diplomata																							0	0	0
Pessoal dos Serviços Externos do MNE - administrativo																							0	0	0
Pessoal dos Serviços Externos do MNE - operacional																							0	0	0
Pessoal de Inspeção																							0	0	0
Pessoal de Investigação Científica																							0	0	0
Docente Ensino Universitário																							0	0	0
Docente Ensino Superior Politécnico																							0	0	0
Educ. Infância e Doc. do Ens. Básico e Secundário																							0	0	0
Médico																							0	0	0
Enfermeiro																							0	0	0
Téc. Diagnóstico e Terapêutica																							0	0	0
Técnico Superior de Saúde																							0	0	0
Chefia Tributária																							0	0	0
Pessoal de Administração Tributária																							0	0	0
Pessoal Aduaneiro																							0	0	0
Conservador e Notário																							0	0	0
Oficial dos Registos e do Notariado																							0	0	0
Oficial de Justiça																							0	0	0
Forças Armadas - Oficial b)																							0	0	0
Forças Armadas - Sargento b)																							0	0	0
Forças Armadas - Praça b)																							0	0	0
Polícia Judiciária																							0	0	0
Polícia de Segurança Pública - Oficial																							0	0	0
Polícia de Segurança Pública - Chefe de Polícia																							0	0	0
Polícia de Segurança Pública - Agente																							0	0	0
Guarda Nacional Republicana - Oficial																							0	0	0

Quadro 2: Contagem dos trabalhadores por grupo/cargo/carreira, segundo o escalão etário e género, em 31 de dezembro

SE Células a vermelho - Totais não estão iguais aos do Quadro 1

Grupo/cargo/carreira / Escalão etário e género	Menos que 20 anos		20-24		25-29		30-34		35-39		40-44		45-49		50-54		55-59		60-64		65-69		maior ou igual a 70 anos		TOTAL		TOTAL		
	M	F	M	F	M	F	M	F	M	F	M	F	M	F	M	F	M	F	M	F	M	F	M	F	M	F			
Representantes do poder legislativo e de órgãos executivos																										0	0	0	
Dirigente superior de 1º grau a)																										1	0	1	
Dirigente superior de 2º grau a)												1														0	1	1	
Dirigente intermédio de 1º grau a)										1			1	1		1	1									2	3	5	
Dirigente intermédio de 2º grau a)					1																					1	2	3	
Dirigente intermédio de 3º grau e seguintes a)																										0	0	0	
Técnico Superior								1	3	2	3		10	2	9	2	6		4	5	4					12	39	51	
Assistente técnico, técnico de nível intermédio, pessoal administrativo								1		1	2	1	8		2	3	6	1	7	1	6					8	31	39	
Assistente operacional, operário, auxiliar														1				1	2		2					2	4	6	
Aprendizes e praticantes																											0	0	0
Informático												2		1		1											4	0	4
Magistrado																											0	0	0
Diplomata																											0	0	0
Pessoal dos Serviços Externos do INNE - administrativo																											0	0	0
Pessoal dos Serviços Externos do INNE - operacional																											0	0	0
Pessoal de Inspeção																											0	0	0
Pessoal de Investigação Científica																											0	0	0
Docente Ensino Universitário																											0	0	0
Docente Ensino Superior Politécnico																											0	0	0
Educ. Infância e Doc. de Ens. Básico e Secundário																											0	0	0
Médico																											0	0	0
Enfermeiro																											0	0	0
Téc. Diagnóstico e Terapêutica																											0	0	0
Técnico Superior de Saúde																											0	0	0
Chefe Tributária																											0	0	0
Pessoal de Administração Tributária																											0	0	0
Pessoal Aduaneiro																											0	0	0
Conservador e Notário																											0	0	0
Oficial dos Registos e do Notariado																											0	0	0
Oficial de Justiça																											0	0	0
Forças Armadas - Oficial b)																											0	0	0
Forças Armadas - Sargento b)																											0	0	0
Forças Armadas - Praça b)																											0	0	0
Polícia Judiciária																											0	0	0
Polícia de Segurança Pública - Oficial																											0	0	0
Polícia de Segurança Pública - Chefe de Polícia																											0	0	0
Polícia de Segurança Pública - Agente																											0	0	0
Guarda Nacional Republicana - Oficial																											0	0	0
Guarda Nacional Republicana - Sargento																											0	0	0
Guarda Nacional Republicana - Guarda																											0	0	0
Serviço Estrangeiros Fronteiras																											0	0	0
Guarda Prisional																											0	0	0
Outro Pessoal de Segurança c)																											0	0	0
Bombeiro																											0	0	0
Polícia Municipal																											0	0	0
Total	0	0	0	0	1	0	2	3	3	6	3	21	5	12	6	13	3	13	6	12	1	0	0	0	0	30	80	110	

Prestações de Serviços	Menos que 20 anos		20-24		25-29		30-34		35-39		40-44		45-49		50-54		55-59		60-64		65-69		maior ou igual a 70 anos		TOTAL		TOTAL		
	M	F	M	F	M	F	M	F	M	F	M	F	M	F	M	F	M	F	M	F	M	F	M	F	M	F			
Tarefa																											0	0	0
Avença																											0	0	0
Total	0	0	0	0	0	0	0	0	0	0	0	0	0	0	0	0	0	0	0	0	0	0	0	0	0	0	0	0	

NOTAS:

Os totais dos quadros 1, 2, 3, 4, 12, 13 e 17 devem ser iguais, por grupo/cargo/carreira e por género.

a) Considerar os cargos abrangidos pelo Estatuto do Pessoal Dirigente (Leis nº 2/2004, de 15 de janeiro e 51/2005, de 30 de agosto e republicado pela Lei nº 64/2011, de 22 de dezembro);

b) Postos das carreiras militares dos três ramos das Forças Armadas (Exército, Marinha e Força Aérea);

c) Registrar outro pessoal de segurança não considerado nas carreiras ou grupos anteriores, incluindo os trabalhadores pertencentes aos corpos especiais SIS (Serviço de Informações de Segurança) e SIED (Serviço de Informações Estratégicas de Defesa);

Quadro 3: Contagem dos trabalhadores por grupo/cargo/carreira, segundo o nível de antiguidade e género, em 31 de dezembro

SE Células a vermelho - Totais não estão iguais aos do Quadro1

Grupo/cargo/carreira/ Tempo de serviço	até 5 anos		5 - 9		10 - 14		15 - 19		20 - 24		25 - 29		30 - 34		35 - 39		40 ou mais anos		TOTAL		TOTAL	
	M	F	M	F	M	F	M	F	M	F	M	F	M	F	M	F	M	F	M	F		
Representantes do poder legislativo e de órgãos executivos																				0	0	0
Dirigente superior de 1º grau a)								1												1	0	1
Dirigente superior de 2º grau a)		1																		0	1	1
Dirigente intermédio de 1º grau a)				1	1		1			2										2	3	5
Dirigente intermédio de 2º grau a)	1					1		1												1	2	3
Dirigente intermédio de 3º grau e seguintes a)																				0	0	0
Técnico Superior	2	6		3	2	13	2	7	1	3	1	4	2	2	2	1				12	39	51
Assistente técnico, técnico de nível intermédio, pessoal administrativo	1			1	2	6	1	6	1	1	1	6	1	5	1	5		1		8	31	39
Assistente operacional, operário, auxiliar							1			1		1		2	1					2	4	6
Aprendizes e praticantes																				0	0	0
Informático					3		1													4	0	4
Magistrado																				0	0	0
Diplomata																				0	0	0
Pessoal dos Serviços Externos do MNE - administrativo																				0	0	0
Pessoal dos Serviços Externos do MNE - operacional																				0	0	0
Pessoal de Inspeção																				0	0	0
Pessoal de Investigação Científica																				0	0	0
Docente Ensino Universitário																				0	0	0
Docente Ensino Superior Politécnico																				0	0	0
Educ. Infância e Doc. do Ens. Básico e Secundário																				0	0	0
Médico																				0	0	0
Enfermeiro																				0	0	0
Téc. Diagnóstico e Terapêutica																				0	0	0
Técnico Superior de Saúde																				0	0	0
Chefia Tributária																				0	0	0
Pessoal de Administração Tributária																				0	0	0
Pessoal Aduaneiro																				0	0	0
Conservador e Notário																				0	0	0
Oficial dos Registos e do Notariado																				0	0	0
Oficial de Justiça																				0	0	0
Forças Armadas - Oficial b)																				0	0	0
Forças Armadas - Sargento b)																				0	0	0
Forças Armadas - Praça b)																				0	0	0
Polícia Judiciária																				0	0	0
Polícia de Segurança Pública - Oficial																				0	0	0
Polícia de Segurança Pública - Chefe de Polícia																				0	0	0
Polícia de Segurança Pública - Agente																				0	0	0
Guarda Nacional Republicana - Oficial																				0	0	0
Guarda Nacional Republicana - Sargento																				0	0	0
Guarda Nacional Republicana - Guarda																				0	0	0
Serviço Estrangeiros Fronteiras																				0	0	0
Guarda Prisional																				0	0	0
Outro Pessoal de Segurança c)																				0	0	0
Bombeiro																				0	0	0
Polícia Municipal																				0	0	0
Total	4	7	0	5	8	20	7	14	2	7	2	11	3	9	4	6	0	1	30	80	110	

NOTAS:

Os totais dos quadros 1, 2, 3, 4, 12, 13 e 17 devem ser iguais, por grupo/cargo/carreira e por género.

A antiguidade reporta-se ao tempo de serviço na Administração Pública.

a) Considerar os cargos abrangidos pelo Estatuto do Pessoal Dirigente (Leis nº 2/2004, de 15 de Janeiro e 51/2005, de 30 de Agosto e republicado pela Lei nº 64/2011, de 22 de Dezembro);

b) Postos das carreiras militares dos três ramos das Forças Armadas (Exército, Marinha e Força Aérea);

c) Registrar outro pessoal de segurança não considerado nas carreiras ou grupos anteriores, incluindo os trabalhadores pertencentes aos corpos especiais SIS (Serviço de Informações de Segurança) e SIED (Serviço de Informações Estratégicas de Defesa);

Quadro 4: Contagem dos trabalhadores por grupo/cargo/carreira, segundo o nível de escolaridade e género, em 31 de dezembro

SE Células a vermelho - Totais não estão iguais aos do Quadro!

Grupo/cargo/carreira / Habilitação Literária	Menos de 4 anos de escolaridade		4 anos de escolaridade		6 anos de escolaridade		9.º ano ou equivalente		11.º ano		12.º ano ou equivalente		Bacharelato		Licenciatura		Mestrado		Doutoramento		TOTAL		Total		
	M	F	M	F	M	F	M	F	M	F	M	F	M	F	M	F	M	F	M	F	M	F			
	Representantes do poder legislativo e de órgãos executivos																							0	0
Dirigente superior de 1º grau a)																1							1	0	1
Dirigente superior de 2º grau a)																1							0	1	1
Dirigente intermédio de 1º grau a)																2	2		1				2	3	5
Dirigente intermédio de 2º grau a)																2	1						1	2	3
Dirigente intermédio de 3º grau e seguintes a)																							0	0	0
Técnico Superior									1				1	1	9	36	1	2					12	39	51
Assistente técnico, técnico de nível intermédio, pessoal administrativo							1	4		1	7	25			1								8	31	39
Assistente operacional, operário, auxiliar					2	1		1				2											2	4	6
Aprendizes e praticantes																							0	0	0
Informático									1		3												4	0	4
Magistrado																							0	0	0
Diplomata																							0	0	0
Pessoal dos Serviços Externos do MNE - administrativo																							0	0	0
Pessoal dos Serviços Externos do MNE - operacional																							0	0	0
Pessoal de Inspeção																							0	0	0
Pessoal de Investigação Científica																							0	0	0
Docente Ensino Universitário																							0	0	0
Docente Ensino Superior Politécnico																							0	0	0
Educ. Infância e Doc. do Ens. Básico e Secundário																							0	0	0
Médico																							0	0	0
Enfermeiro																							0	0	0
Téc. Diagnóstico e Terapêutica																							0	0	0
Técnico Superior de Saúde																							0	0	0
Chefia Tributária																							0	0	0
Pessoal de Administração Tributária																							0	0	0
Pessoal Aduaneiro																							0	0	0
Conservador e Notário																							0	0	0
Oficial dos Registos e do Notariado																							0	0	0
Oficial de Justiça																							0	0	0
Forças Armadas - Oficial b)																							0	0	0
Forças Armadas - Sargento b)																							0	0	0
Forças Armadas - Praça b)																							0	0	0
Policia Judiciária																							0	0	0
Policia de Segurança Pública - Oficial																							0	0	0
Policia de Segurança Pública - Chefe de Policia																							0	0	0
Policia de Segurança Pública - Agente																							0	0	0
Guarda Nacional Republicana - Oficial																							0	0	0
Guarda Nacional Republicana - Sargento																							0	0	0
Guarda Nacional Republicana - Guarda																							0	0	0
Serviço Estrangeiros Fronteiras																							0	0	0
Guarda Prisional																							0	0	0
Outro Pessoal de Segurança c)																							0	0	0
Bombeiro																							0	0	0
Policia Municipal																							0	0	0
Total	0	0	0	0	2	2	0	5	2	1	10	27	1	1	13	41	2	3	0	0	30	80	110		

Grupo/cargo/carreira / Habilitação Literária	Menos de 4 anos de escolaridade		4 anos de escolaridade		6 anos de escolaridade		9.º ano ou equivalente		11.º ano		12.º ano ou equivalente		Bacharelato		Licenciatura		Mestrado		Doutoramento		TOTAL		Total		
	M	F	M	F	M	F	M	F	M	F	M	F	M	F	M	F	M	F	M	F	M	F			
	Tarefa																								0
Avença																							0	0	0
Total	0	0	0	0	0	0	0	0	0	0	0	0	0	0	0	0	0	0	0	0	0	0	0	0	

NOTAS:

Os totais dos quadros 1, 2, 3, 4, 12, 13 e 17 devem ser iguais, por grupo/cargo/carreira e por género.

a) Considerar os cargos abrangidos pelo Estatuto do Pessoal Dirigente (Lei nº 2/2004, de 15 de Janeiro e 51/2005, de 30 de Agosto e republicado pela Lei nº 64/2011, de 22 de Dezembro);

b) Pastos das carreiras militares dos três ramos das Forças Armadas (Exército, Marinha e Força Aérea);

c) Registrar outro pessoal de segurança não considerado nas carreiras ou grupos anteriores, incluindo os trabalhadores pertencentes aos corpos especiais SIS (Serviço de Informações de Segurança) e SIED (Serviço de Informações Estratégicas de Defesa);

Quadro 5: Contagem dos trabalhadores estrangeiros por grupo/cargo/carreira, segundo a nacionalidade e género, em 31 de dezembro

Grupo/cargo/carreira Proveniência do trabalhador	União Europeia		CPLP		Outros países		TOTAL		Total
	M	F	M	F	M	F	M	F	
Representantes do poder legislativo e de órgãos executivos							0	0	0
Dirigente superior de 1º grau a)	1						1	0	1
Dirigente superior de 2º grau a)		1					0	1	1
Dirigente intermédio de 1º grau a)	2	3					2	3	5
Dirigente intermédio de 2º grau a)	1	2					1	2	3
Dirigente intermédio de 3º grau e seguintes a)							0	0	0
Técnico Superior	12	39					12	39	51
Assistente técnico, técnico de nível intermédio, pessoal administrativo	8	31					8	31	39
Assistente operacional, operário, auxiliar	2	4					2	4	6
Aprendizes e praticantes							0	0	0
Informático	4						4	0	4
Magistrado							0	0	0
Diplomata							0	0	0
Pessoal dos Serviços Externos do MNE - administrativo							0	0	0
Pessoal dos Serviços Externos do MNE - operacional							0	0	0
Pessoal de Inspeção							0	0	0
Pessoal de Investigação Científica							0	0	0
Docente Ensino Universitário							0	0	0
Docente Ensino Superior Politécnico							0	0	0
Educ. Infância e Doc. do Ens. Básico e Secundário							0	0	0
Médico							0	0	0
Enfermeiro							0	0	0
Téc. Diagnóstico e Terapêutica							0	0	0
Técnico Superior de Saúde							0	0	0
Chefia Tributária							0	0	0
Pessoal de Administração Tributária							0	0	0
Pessoal Aduaneiro							0	0	0
Conservador e Notário							0	0	0
Oficial dos Registos e do Notariado							0	0	0
Oficial de Justiça							0	0	0
Forças Armadas - Oficial b)							0	0	0
Forças Armadas - Sargento b)							0	0	0
Forças Armadas - Praça b)							0	0	0
Polícia Judiciária							0	0	0
Polícia de Segurança Pública - Oficial							0	0	0
Polícia de Segurança Pública - Chefe de Polícia							0	0	0
Polícia de Segurança Pública - Agente							0	0	0
Guarda Nacional Republicana - Oficial							0	0	0
Guarda Nacional Republicana - Sargento							0	0	0
Guarda Nacional Republicana - Guarda							0	0	0
Serviço Estrangeiros Fronteiras							0	0	0
Guarda Prisional							0	0	0
Outro Pessoal de Segurança c)							0	0	0
Bombeiro							0	0	0
Polícia Municipal							0	0	0
Total	30	80	0	0	0	0	30	80	110

Prestações de Serviços / Proveniência do trabalhador	União Europeia		CPLP		Outros países		TOTAL		Total
	M	F	M	F	M	F	M	F	
Tarefa							0	0	0
Avença							0	0	0
Total	0	0	0	0	0	0	0	0	0

NOTAS:

CPLP - Comunidade dos Países de Língua Portuguesa

Considerar o total de trabalhadores estrangeiros, não naturalizados, em efectividade de funções no serviço em 31 de Dezembro, de acordo com a naturalidade;

a) Considerar os cargos abrangidos pelo Estatuto do Pessoal Dirigente (Leis nº 2/2004, de 15 de Janeiro e 51/2005, de 30 de Agosto e republicado pela Lei nº 64/2011, de 15 de Novembro);

b) Postos das carreiras militares dos três ramos das Forças Armadas (Exército, Marinha e Força Aérea);

c) Registrar outro pessoal de segurança não considerado nas carreiras ou grupos anteriores, incluindo os trabalhadores pertencentes aos corpos especiais SIS (Serviço de Informações Estratégicas de Defesa);

Quadro 6: Contagem de trabalhadores portadores de deficiência por grupo/cargo/carreira, segundo o escalão etário e género, em 31 de dezembro

Grupo/cargo/carreira	menor que 20 anos		20 - 24		25 - 29		30 - 34		35 - 39		40 - 44		45 - 49		50 - 54		55 - 59		60 - 64		65 - 69		maior ou igual a 70 anos		TOTAL		Total		
	M	F	M	F	M	F	M	F	M	F	M	F	M	F	M	F	M	F	M	F	M	F	M	F	M	F			
	Representantes do poder legislativo e de órgãos executivos																											0	0
Dirigente superior de 1º grau a)																											0	0	0
Dirigente superior de 2º grau a)																											0	0	0
Dirigente intermédio de 1º grau a)																											0	0	0
Dirigente intermédio de 2º grau a)																											0	0	0
Dirigente intermédio de 3º grau e seguintes a)																											0	0	0
Técnico Superior													1							1							1	1	2
Assistente técnico, técnico de nível intermédio, pessoal administrativo													2			1			1	1							1	4	5
Assistente operacional, operário, auxiliar																				1							0	1	1
Aprendizes e praticantes																											0	0	0
Informático																											0	0	0
Magistrado																											0	0	0
Diplomata																											0	0	0
Pessoal dos Serviços Externos do MNE - administrativo																											0	0	0
Pessoal dos Serviços Externos do MNE - operacional																											0	0	0
Pessoal de Inspeção																											0	0	0
Pessoal de Investigação Científica																											0	0	0
Docente Ensino Universitário																											0	0	0
Docente Ensino Superior Politécnico																											0	0	0
Educ. Infância e Doc. do Ens. Básico e Secundário																											0	0	0
Médico																											0	0	0
Enfermeiro																											0	0	0
Téc. Diagnóstico e Terapêutica																											0	0	0
Técnico Superior de Saúde																											0	0	0
Chefia Tributária																											0	0	0
Pessoal de Administração Tributária																											0	0	0
Pessoal Aduaneiro																											0	0	0
Conservador e Notário																											0	0	0
Oficial dos Registos e do Notariado																											0	0	0
Oficial de Justiça																											0	0	0
Forças Armadas - Oficial b)																											0	0	0
Forças Armadas - Sargento b)																											0	0	0
Forças Armadas - Praça b)																											0	0	0
Polícia Judiciária																											0	0	0
Polícia de Segurança Pública - Oficial																											0	0	0
Polícia de Segurança Pública - Chefe de Polícia																											0	0	0
Polícia de Segurança Pública - Agente																											0	0	0
Guarda Nacional Republicana - Oficial																											0	0	0
Guarda Nacional Republicana - Sargento																											0	0	0
Guarda Nacional Republicana - Guarda																											0	0	0
Serviço Estrangeiros Fronteiras																											0	0	0
Guarda Prisional																											0	0	0
Outro Pessoal de Segurança c)																											0	0	0
Bombeiro																											0	0	0
Polícia Municipal																											0	0	0
Total	0	0	0	0	0	0	0	0	0	0	0	0	3	0	0	0	1	0	0	2	2	0	0	0	0	2	6	8	

Prestações de Serviços	menos de 20 anos		20 - 24		25 - 29		30 - 34		35 - 39		40 - 44		45 - 49		50 - 54		55 - 59		60 - 64		65 - 69		maior ou igual a 70 anos		TOTAL		Total		
	M	F	M	F	M	F	M	F	M	F	M	F	M	F	M	F	M	F	M	F	M	F	M	F	M	F			
	Tarefa																												0
Avença																											0	0	0
Total	0	0	0	0	0	0	0	0	0	0	0	0	0	0	0	0	0	0	0	0	0	0	0	0	0	0	0	0	

NOTAS:

- Considere o total de trabalhadores que beneficiem de redução fiscal por motivo da sua deficiência;
- a) Considerar os cargos abrangidos pelo Estatuto do Pessoal Dirigente (Leis nº 2/2004, de 15 de Janeiro e 51/2005, de 30 e Agosto e republicado pela Lei nº 64/2011, de 22 de Dezembro);
- b) Postos das carreiras militares dos três ramos das Forças Armadas (Exército, Marinha e Força Aérea);
- c) Registrar outro pessoal de segurança não considerado nas carreiras ou grupos anteriores, incluindo os trabalhadores pertencentes aos corpos especiais SIS (Serviço de Informações de Segurança) e SIED (Serviço de Informações Estratégicas de Defesa).

Quadro 7: Contagem dos trabalhadores admitidos e regressados durante o ano, por grupo/cargo/carreira e género, segundo o modo de ocupação do posto de trabalho ou modalidade de vinculação

Grupo/cargo/carreira/ Modos de ocupação do posto de trabalho	Procedimento concursal		Cedência		Mobilidade interna		Regresso de licença sem vencimento ou de período experimental		Comissão de serviço		CEAGP*		Outras situações		TOTAL		TOTAL
	M	F	M	F	M	F	M	F	M	F	M	F	M	F	M	F	
Representantes do poder legislativo e de órgãos executivos															0	0	0
Dirigente superior de 1º grau a)															0	0	0
Dirigente superior de 2º grau a)										1					0	1	1
Dirigente intermédio de 1º grau a)															0	0	0
Dirigente intermédio de 2º grau a)										1	1				1	1	2
Dirigente intermédio de 3º grau e seguintes a)															0	0	0
Técnico Superior							3					1			0	4	4
Assistente técnico, técnico de nível intermédio, pessoal administrativo							1								0	1	1
Assistente operacional, operário, auxiliar							1							1	0	2	2
Aprendizes e praticantes															0	0	0
Informático															0	0	0
Magistrado															0	0	0
Diplomata															0	0	0
Pessoal dos Serviços Externos do MNE - administrativo															0	0	0
Pessoal dos Serviços Externos do MNE - operacional															0	0	0
Pessoal de Inspeção															0	0	0
Pessoal de Investigação Científica															0	0	0
Docente Ensino Universitário															0	0	0
Docente Ensino Superior Politécnico															0	0	0
Educ. Infância e Doc. do Ens. Básico e Secundário															0	0	0
Médico															0	0	0
Enfermeiro															0	0	0
Téc. Diagnóstico e Terapêutica															0	0	0
Técnico Superior de Saúde															0	0	0
Chefia Tributária															0	0	0
Pessoal de Administração Tributária															0	0	0
Pessoal Aduaneiro															0	0	0
Conservador e Notário															0	0	0
Oficial dos Registos e do Notariado															0	0	0
Oficial de Justiça															0	0	0
Forças Armadas - Oficial b)															0	0	0
Forças Armadas - Sargento b)															0	0	0
Forças Armadas - Praça b)															0	0	0
Polícia Judiciária															0	0	0
Polícia de Segurança Pública - Oficial															0	0	0
Polícia de Segurança Pública - Chefe de Polícia															0	0	0
Polícia de Segurança Pública - Agente															0	0	0
Guarda Nacional Republicana - Oficial															0	0	0
Guarda Nacional Republicana - Sargento															0	0	0
Guarda Nacional Republicana - Guarda															0	0	0
Serviço Estrangeiros Fronteiras															0	0	0
Guarda Prisional															0	0	0
Outro Pessoal de Segurança c)															0	0	0
Bombeiro															0	0	0
Polícia Municipal															0	0	0
Total	0	0	0	0	0	5	0	0	1	2	0	1	0	1	1	9	10

Prestações de Serviços (Modalidades de vinculação)	M	F	Total
Tarefa			0
Avença			0
Total	0	0	0

Notas:
 Considerar o total de efectivos admitidos pela 1ª vez ou regressados ao serviço entre 1 de Janeiro e 31 de Dezembro inclusive;
 * Curso de Estudos Avançados em Gestão Pública. No caso de órgãos autárquicos considere, ainda, os formandos do CEAGPA;
 a) Considerar os cargos abrangidos pelo Estatuto do Pessoal Dirigente (Leis nº 2/2004, de 15 de Janeiro e 51/2005, de 30 de Agosto e republicado pela Lei nº 64/2011, de 22 de Dezembro);
 b) Postos das carreiras militares dos três ramos das Forças Armadas (Exército, Marinha e Força Aérea);
 c) Registrar outro pessoal de segurança não considerado na carreira ou grupos anteriores, incluindo os trabalhadores pertencentes aos corpos especiais SIS (Serviço de Informações de Segurança) e SIED (Serviço de Informações Estratégicas de Defesa);

Quadro 8: Contagem das saídas de trabalhadores nomeados ou em comissão de serviço, por grupo/cargo/carreira, segundo o motivo de saída e género

Grupo/cargo/carreira/ Motivos de saída (durante o ano)	Morte		Reforma/Aposentação		Limite de idade		Conclusão sem sucesso do período experimental		Cessação por mútuo acordo		Exoneração a pedido do trabalhador		Aplicação de pena disciplinar expulsa		Mobilidade interna		Cedência		Comissão de serviço		Outras situações		TOTAL		Total	
	M	F	M	F	M	F	M	F	M	F	M	F	M	F	M	F	M	F	M	F	M	F	M	F		
Representantes do poder legislativo e de órgãos executivos																								0	0	0
Dirigente superior de 1º grau a)																								0	0	0
Dirigente superior de 2º grau a)																					1			0	1	1
Dirigente intermédio de 1º grau a)												1												1	0	1
Dirigente intermédio de 2º grau a)																								0	0	0
Dirigente intermédio de 3º grau e seguintes a)																								0	0	0
Técnico Superior																								0	0	0
Assistente técnico, técnico de nível intermédio, pessoal administrativo																								0	0	0
Assistente operacional, operário, auxiliar																								0	0	0
Aprendizes e praticantes																								0	0	0
Informático																								0	0	0
Magistrado																								0	0	0
Diplomata																								0	0	0
Pessoal dos Serviços Externos do MNE - administrativo																								0	0	0
Pessoal dos Serviços Externos do MNE - operacional																								0	0	0
Pessoal de Inspeção																								0	0	0
Pessoal de Investigação Científica																								0	0	0
Docente Ensino Universitário																								0	0	0
Docente Ensino Superior Politécnico																								0	0	0
Educ. Infância e Doc. do Ens. Básico e Secundário																								0	0	0
Médico																								0	0	0
Enfermeiro																								0	0	0
Téc. Diagnóstico e Terapêutica																								0	0	0
Técnico Superior de Saúde																								0	0	0
Chefia Tributária																								0	0	0
Pessoal de Administração Tributária																								0	0	0
Pessoal Aduaneiro																								0	0	0
Conservador e Notário																								0	0	0
Oficial dos Registos e do Notariado																								0	0	0
Oficial de Justiça																								0	0	0
Forças Armadas - Oficial b)																								0	0	0
Forças Armadas - Sargento b)																								0	0	0
Forças Armadas - Praça b)																								0	0	0
Polícia Judiciária																								0	0	0
Polícia de Segurança Pública - Oficial																								0	0	0
Polícia de Segurança Pública - Chefe de Polícia																								0	0	0
Polícia de Segurança Pública - Agente																								0	0	0
Guarda Nacional Republicana - Oficial																								0	0	0
Guarda Nacional Republicana - Sargento																								0	0	0
Guarda Nacional Republicana - Guarda																								0	0	0
Serviço Estrangeiros Fronteiras																								0	0	0
Guarda Prisional																								0	0	0
Outro Pessoal de Segurança c)																								0	0	0
Bombeiro																								0	0	0
Polícia Municipal																								0	0	0
Total	0	0	0	0	0	0	0	0	0	0	0	1	0	0	0	0	0	0	0	0	1	0	0	1	1	2

NOTAS:

Incluir todos os trabalhadores em regime de Nomeação ao abrigo do art. 10º da LVCR e em Comissão de Serviço;

a) Considerar os cargos abrangidos pelo Estatuto do Pessoal Dirigente (Leis nº 2/2004, de 15 de janeiro e 51/2005, de 30 e agosto e republicado pela Lei nº 64/2011, de 22 de dezembro);

b) Postos das carreiras militares dos três ramos das Forças Armadas (Exército, Marinha e Força Aérea);

c) Registrar outro pessoal de segurança não considerado nas carreiras ou grupos anteriores, incluindo os trabalhadores pertencentes aos corpos especiais: SIS (Serviço de Informações de Segurança) e SIED (Serviço de Informações Estratégicas de Defesa);

Quadro 9: Contagem das saídas de trabalhadores contratados, por grupo/cargo/carreira, segundo o motivo de saída e género

Grupo/cargo/carreira/ Motivos de saída (durante o ano)	Morte		Caducidade (termo)		Reforma/ /Aposentação		Limite de idade		Conclusão sem sucesso do período experimental		Revogação (cessação por mútuo acordo)		Resolução iniciativa do trabalhador (por iniciativa do trabalhador)		Denúncia (por iniciativa do trabalhador)		Despedimento por inadaptação		Despedimento colectivo		Despedimento extinção do posto de trabalho		Mobilidade interna		Cedência		Outras situações		TOTAL		Total		
	M	F	M	F	M	F	M	F	M	F	M	F	M	F	M	F	M	F	M	F	M	F	M	F	M	F	M	F					
Representantes do poder legislativo e de órgãos executivos																															0	0	0
Dirigente superior de 1º grau a)																															0	0	0
Dirigente superior de 2º grau a)																															0	0	0
Dirigente Intermédio de 1º grau a)																															0	0	0
Dirigente Intermédio de 2º grau a)																															0	0	0
Dirigente Intermédio de 3º grau e seguintes a)																															0	0	0
Técnico Superior																							1	1			1	5	2	6	8		
Assistente técnico, técnico de nível Intermédio, pessoal administrativo		1				1	2																	1				1	1	5	6		
Assistente operacional, operário, auxiliar						1	1																			1	1	2	2	4			
Aprendizes e praticantes																															0	0	0
Informático																															0	0	0
Magistrado																															0	0	0
Diplomata																															0	0	0
Pessoal dos Serviços Externos do MNE - administrativo																															0	0	0
Pessoal dos Serviços Externos do MNE - operacional																															0	0	0
Pessoal de Inspeção																															0	0	0
Pessoal de Investigação Científica																															0	0	0
Docente Ensino Universitário																															0	0	0
Docente Ensino Superior Politécnico																															0	0	0
Educ. Infância e Doc. do Ens. Básico e Secundário																															0	0	0
Médico																															0	0	0
Enfermeiro																															0	0	0
Téc. Diagnóstico e Terapêutica																															0	0	0
Técnico Superior de Saúde																															0	0	0
Chefia Tributária																															0	0	0
Pessoal de Administração Tributária																															0	0	0
Pessoal Aduaneiro																															0	0	0
Conservador e Notário																															0	0	0
Oficial dos Registos e do Notariado																															0	0	0
Oficial de Justiça																															0	0	0
Forças Armadas - Oficial b)																															0	0	0
Forças Armadas - Sargento b)																															0	0	0
Forças Armadas - Praça b)																															0	0	0
Polícia Judiciária																															0	0	0
Polícia de Segurança Pública - Oficial																															0	0	0
Polícia de Segurança Pública - Chefe de Polícia																															0	0	0
Polícia de Segurança Pública - Agente																															0	0	0
Guarda Nacional Republicana - Oficial																															0	0	0
Guarda Nacional Republicana - Sargento																															0	0	0
Guarda Nacional Republicana - Guarda																															0	0	0
Serviço Estrangeiros Fronteiras																															0	0	0
Guarda Prisional																															0	0	0
Outro Pessoal de Segurança c)																															0	0	0
Bombeiro																															0	0	0

Quadro 10: Contagem dos postos de trabalho previstos e não ocupados durante o ano, por grupo/cargo/carreira, segundo a dificuldade de recrutamento

Grupo/cargo/carreira/ Dificuldades de recrutamento	Não abertura de procedimento concursal	Impugnação do procedimento concursal	Falta de autorização da entidade competente	Procedimento concursal improcedente	Procedimento concursal em desenvolvimento	Total
Representantes do poder legislativo e de órgãos executivos						0
Dirigente superior de 1º grau a)	1					1
Dirigente superior de 2º grau a)						0
Dirigente intermédio de 1º grau a)						0
Dirigente intermédio de 2º grau a)	1					1
Dirigente intermédio de 3º grau e seguintes a)						0
Técnico Superior	6					6
Assistente técnico, técnico de nível intermédio, pessoal administrativo	3					3
Assistente operacional, operário, auxiliar						0
Aprendizes e praticantes						0
Informático						0
Magistrado						0
Diplomata						0
Pessoal dos Serviços Externos do MNE - administrativo						0
Pessoal dos Serviços Externos do MNE - operacional						0
Pessoal de Inspeção						0
Pessoal de Investigação Científica						0
Docente Ensino Universitário						0
Docente Ensino Superior Politécnico						0
Educ. Infância e Doc. do Ens. Básico e Secundário						0
Médico						0
Enfermeiro						0
Téc. Diagnóstico e Terapêutica						0
Técnico Superior de Saúde						0
Chefia Tributária						0
Pessoal de Administração Tributária						0
Pessoal Aduaneiro						0
Conservador e Notário						0
Oficial dos Registos e do Notariado						0
Oficial de Justiça						0
Forças Armadas - Oficial b)						0
Forças Armadas - Sargento b)						0
Forças Armadas - Praça b)						0
Polícia Judiciária						0
Polícia de Segurança Pública - Oficial						0
Polícia de Segurança Pública - Chefe de Polícia						0
Polícia de Segurança Pública - Agente						0
Guarda Nacional Republicana - Oficial						0
Guarda Nacional Republicana - Sargento						0
Guarda Nacional Republicana - Guarda						0
Serviço Estrangeiros Fronteiras						0
Guarda Prisional						0
Outro Pessoal de Segurança c)						0
Bombeiro						0
Polícia Municipal						0
Total	11	0	0	0	0	11

Notas:

- Para cada grupo, cargo ou carreira, indique o número de postos de trabalho previstos no mapa de pessoal, mas não ocupados durante o ano, por motivo de:

- não abertura de procedimento concursal, por razões imputáveis ao serviço;
- impugnação do procedimento concursal, devido a recurso com efeitos suspensivos ou anulação do procedimento;
- recrutamento não autorizado por não satisfação do pedido formulado à entidade competente;
- procedimento concursal improcedente, deserto, inexistência ou desistência dos candidatos aprovados;
- procedimento concursal em desenvolvimento.

a) Considerar os cargos abrangidos pelo Estatuto do Pessoal Dirigente (Leis nº 2/2004, de 15 de janeiro e 51/2005, de 30 e Agosto e republicado pela Lei nº 64/2011, de 22 de Dezembro);

b) Postos das carreiras militares dos três ramos das Forças Armadas (Exército, Marinha e Força Aérea);

c) Registar outro pessoal de segurança não considerado nas carreira ou grupos anteriores, incluindo os trabalhadores pertencentes aos corpos especiais SIS (Serviço de Informações de Segurança) e SIED (Serviço de Informações Estratégicas de Defesa);

Quadro 11: Contagem das mudanças de situação dos trabalhadores, por grupo/cargo/carreira, segundo o motivo e género

Grupo/cargo/carreira/ Tipo de mudança	Promoções (carreiras não revistas e carreiras substituídas)		Alteração obrigatória do posicionamento remuneratório (1)		Alteração do posicionamento remuneratório por opção gestionária (2)		Procedimento concursal		Consolidação da mobilidade na categoria (3)		TOTAL		Total	
	M	F	M	F	M	F	M	F	M	F	M	F		
Representantes do poder legislativo e de órgãos executivos											0	0	0	
Dirigente superior de 1º grau a)											0	0	0	
Dirigente superior de 2º grau a)											0	0	0	
Dirigente intermédio de 1º grau a)											0	0	0	
Dirigente intermédio de 2º grau a)											0	0	0	
Dirigente intermédio de 3º grau e seguintes a)											0	0	0	
Técnico Superior								1	3	1	6	2	9	11
Assistente técnico, técnico de nível intermédio, pessoal administrativo									1			0	1	1
Assistente operacional, operário, auxiliar												0	0	0
Aprendizes e praticantes												0	0	0
Informático												0	0	0
Magistrado												0	0	0
Diplomata												0	0	0
Pessoal dos Serviços Externos do MNE - administrativo												0	0	0
Pessoal dos Serviços Externos do MNE - operacional												0	0	0
Pessoal de Inspeção												0	0	0
Pessoal de Investigação Científica												0	0	0
Docente Ensino Universitário												0	0	0
Docente Ensino Superior Politécnico												0	0	0
Educ. Infância e Doc. do Ens. Básico e Secundário												0	0	0
Médico												0	0	0
Enfermeiro												0	0	0
Téc. Diagnóstico e Terapêutica												0	0	0
Técnico Superior de Saúde												0	0	0
Chefia Tributária												0	0	0
Pessoal de Administração Tributária												0	0	0
Pessoal Aduaneiro												0	0	0
Conservador e Notário												0	0	0
Oficial dos Registos e do Notariado												0	0	0
Oficial de Justiça												0	0	0
Forças Armadas - Oficial b)												0	0	0
Forças Armadas - Sargento b)												0	0	0
Forças Armadas - Praça b)												0	0	0
Polícia Judiciária												0	0	0
Polícia de Segurança Pública - Oficial												0	0	0
Polícia de Segurança Pública - Chefe de Polícia												0	0	0
Polícia de Segurança Pública - Agente												0	0	0
Guarda Nacional Republicana - Oficial												0	0	0
Guarda Nacional Republicana - Sargento												0	0	0
Guarda Nacional Republicana - Guarda												0	0	0
Serviço Estrangeiros Fronteiras												0	0	0
Guarda Prisional												0	0	0
Outro Pessoal de Segurança c)												0	0	0
Bombeiro												0	0	0
Policia Municipal												0	0	0
Total	0	0	0	0	0	0	1	4	1	6	2	10	12	

NOTAS:

(1) e (2) - Artigos 46º, 47º e 48º da Lei 12-A/2008;

(3) - Artigo 64º da Lei 12-A/2008;

a) Considerar os cargos abrangidos pelo Estatuto do Pessoal Dirigente (Leis nº 2/2004, de 15 de Janeiro e 51/2005, de 30 e Agosto e republicado pela Lei nº 64/2011, de 22 de Dezembro);

b) Postos das carreiras militares dos três ramos das Forças Armadas (Exército, Marinha e Força Aérea);

c) Registrar outro pessoal de segurança não considerado na carreira ou grupos anteriores, incluindo os trabalhadores pertencentes aos corpos especiais SIS (Serviço de Informações de Segurança) e SIED (Serviço de Informações Estratégicas de Defesa);

Quadro 12: Contagem dos trabalhadores por grupo/cargo/carreira, segundo a modalidade de horário de trabalho e género, em 31 de dezembro

SE Células a vermelho - Totais não estão iguais aos do Quadro!

Grupo/cargo/carreira	Rígido		Flexível		Desfasado		Jornada contínua		Trabalho por turnos		Específico		Iteração de horário		TOTAL		Total
	M	F	M	F	M	F	M	F	M	F	M	F	M	F	M	F	
Representantes do poder legislativo e de órgãos executivos															0	0	0
Dirigente superior de 1º grau a)													1		1	0	1
Dirigente superior de 2º grau a)														1	0	1	1
Dirigente intermédio de 1º grau a)													2	3	2	3	5
Dirigente intermédio de 2º grau a)													1	2	1	2	3
Dirigente intermédio de 3º grau e seguintes a)															0	0	0
Técnico Superior			3	11	26			1	9					1	12	39	51
Assistente Técnico, Técnico de nível intermédio, pessoal administrativo			1	7	21			1	9						8	31	39
Assistente operacional, operário, auxiliar	2	4													2	4	6
Aprendizes e praticantes															0	0	0
Informático				4											4	0	4
Magistrado															0	0	0
Diplomata															0	0	0
Pessoal dos Serviços Externos do MNE - administrativo															0	0	0
Pessoal dos Serviços Externos do MNE - operacional															0	0	0
Pessoal de Inspeção															0	0	0
Pessoal de Investigação Científica															0	0	0
Docente Ensino Universitário															0	0	0
Docente Ensino Superior Politécnico															0	0	0
Educ. Infância e Doc. do Ens. Básico e Secundário															0	0	0
Médico															0	0	0
Enfermeiro															0	0	0
Téc. Diagnóstico e Terapêutica															0	0	0
Técnico Superior de Saúde															0	0	0
Chefia Tributária															0	0	0
Pessoal de Administração Tributária															0	0	0
Pessoal Aduaneiro															0	0	0
Conservador e Notário															0	0	0
Oficial dos Registos e do Notariado															0	0	0
Oficial de Justiça															0	0	0
Forças Armadas - Oficial b)															0	0	0
Forças Armadas - Sargento b)															0	0	0
Forças Armadas - Praça b)															0	0	0
Polícia Judiciária															0	0	0
Polícia de Segurança Pública - Oficial															0	0	0
Polícia de Segurança Pública - Chefe de Polícia															0	0	0
Polícia de Segurança Pública - Agente															0	0	0
Guarda Nacional Republicana - Oficial															0	0	0
Guarda Nacional Republicana - Sargento															0	0	0
Guarda Nacional Republicana - Guarda															0	0	0
Serviço Estrangeiros Fronteiras															0	0	0
Guarda Prisional															0	0	0
Outro Pessoal de Segurança c)															0	0	0
Bombeiro															0	0	0
Polícia Municipal															0	0	0
Total	2	8	22	47	0	0	2	18	0	0	0	0	4	7	30	80	110

NOTAS:

Os totais dos quadros 1, 2, 3, 4, 12, 13 e 17 devem ser iguais, por grupo/cargo/carreira e por género.

a) Considerar os cargos abrangidos pelo Estatuto do Pessoal Dirigente (Leis nº 2/2004, de 15 de Janeiro e 51/2005, de 30 de Agosto e republicado pela Lei nº 64/2011, de 22 de Dezembro);

b) Postos das carreiras militares dos três ramos das Forças Armadas (Exército, Marinha e Força Aérea);

c) Registrar outro pessoal de segurança não considerado nas carreiras ou grupos anteriores, incluindo os trabalhadores pertencentes aos corpos especiais SIS (Serviço de Informações de Segurança) e SIED (Serviço de Informações Estratégicas de Defesa);

Quadro 14: Contagem das horas de trabalho extraordinário durante o ano, por grupo/cargo/carreira, segundo a modalidade de prestação do trabalho e género

Grupo/cargo/carreira/ Modalidade de prestação do trabalho extraordinário	Trabalho extraordinário diurno		Trabalho extraordinário nocturno		Trabalho em dias de descanso semanal obrigatório		Trabalho em dias de descanso semanal complementar		Trabalho em dias feriados		TOTAL		TOTAL	
	M	F	M	F	M	F	M	F	M	F	M	F		
Representantes do poder legislativo e de órgãos executivos												0:00	0:00	0:00
Dirigente superior de 1º grau a)												0:00	0:00	0:00
Dirigente superior de 2º grau a)												0:00	0:00	0:00
Dirigente intermédio de 1º grau a)												0:00	0:00	0:00
Dirigente intermédio de 2º grau a)												0:00	0:00	0:00
Dirigente intermédio de 3º grau e seguintes a)												0:00	0:00	0:00
Técnico Superior						7:00	106:50					7:00	106:50	113:50
Assistente técnico, técnico de nível intermédio, pessoal administrativo	2:00	150:00				35:00	47:50					37:00	197:50	234:50
Assistente operacional, operário, auxiliar	2337:50	1548:50				26:50	15:00					2364:40	1563:50	3928:30
Aprendizes e praticantes												0:00	0:00	0:00
Informático						7:00						7:00	0:00	7:00
Magistrado												0:00	0:00	0:00
Diplomata												0:00	0:00	0:00
Pessoal dos Serviços Externos do MNE - administrativo												0:00	0:00	0:00
Pessoal dos Serviços Externos do MNE - operacional												0:00	0:00	0:00
Pessoal de Inspeção												0:00	0:00	0:00
Pessoal de Investigação Científica												0:00	0:00	0:00
Docente Ensino Universitário												0:00	0:00	0:00
Docente Ensino Superior Politécnico												0:00	0:00	0:00
Educ. Infância e Doc. do Ens. Básico e Secundário												0:00	0:00	0:00
Médico												0:00	0:00	0:00
Enfermeiro												0:00	0:00	0:00
Téc. Diagnóstico e Terapêutica												0:00	0:00	0:00
Técnico Superior de Saúde												0:00	0:00	0:00
Chefia Tributária												0:00	0:00	0:00
Pessoal de Administração Tributária												0:00	0:00	0:00
Pessoal Aduaneiro												0:00	0:00	0:00
Conservador e Notário												0:00	0:00	0:00
Oficial dos Registos e do Notariado												0:00	0:00	0:00
Oficial de Justiça												0:00	0:00	0:00
Forças Armadas - Oficial b)												0:00	0:00	0:00
Forças Armadas - Sargento b)												0:00	0:00	0:00
Forças Armadas - Praça b)												0:00	0:00	0:00
Polícia Judiciária												0:00	0:00	0:00
Polícia de Segurança Pública - Oficial												0:00	0:00	0:00
Polícia de Segurança Pública - Chefe de Polícia												0:00	0:00	0:00
Polícia de Segurança Pública - Agente												0:00	0:00	0:00
Guarda Nacional Republicana - Oficial												0:00	0:00	0:00
Guarda Nacional Republicana - Sargento												0:00	0:00	0:00
Guarda Nacional Republicana - Guarda												0:00	0:00	0:00
Serviço Estrangeiros Fronteiras												0:00	0:00	0:00
Guarda Prisional												0:00	0:00	0:00
Outro Pessoal de Segurança c)												0:00	0:00	0:00
Bombeiro												0:00	0:00	0:00
Polícia Municipal												0:00	0:00	0:00
Total	2339:50	1698:50	0:00	0:00	75:50	169:40	0:00	0:00	0:00	0:00	0:00	2415:40	1868:30	4284:10

NOTAS:

Considerar o total de horas suplementares/extraordinárias efectuadas pelos trabalhadores do serviço entre 1 de janeiro e 31 de dezembro, nas situações identificadas;

O trabalho extraordinário diurno e nocturno só contempla o trabalho extraordinário efectuado em dias normais de trabalho (primeiras 2 colunas).

As 3 colunas seguintes são específicas para o trabalho extraordinário em dias de descanso semanal obrigatório, complementar e feriados.

a) Considerar os cargos abrangidos pelo Estatuto do Pessoal Dirigente (Leis nº 2/2004, de 15 de janeiro e 51/2005, de 30 e Agosto e republicado pela Lei nº 64/2011, de 22 de Dezembro);

b) Postos das carreiras militares dos três ramos das Forças Armadas (Exército, Marinha e Força Aérea);

c) Registar outro pessoal de segurança não considerado nas carreiras ou grupos anteriores, incluindo os trabalhadores pertencentes aos corpos especiais SIS (Serviço de Informações de Segurança) e SIED (Serviço de Informações Estratégicas de Defesa);

Quadro 14.1: Contagem das horas de trabalho nocturno, normal e extraordinário durante o ano, por grupo/cargo/carreira, segundo o género

Grupo/cargo/carreira/ Horas de trabalho nocturno	Trabalho nocturno normal		Trabalho nocturno extraordinário		TOTAL		TOTAL
	M	F	M	F	M	F	
Representantes do poder legislativo e de órgãos executivos					0:00	0:00	0:00
Dirigente superior de 1º grau a)					0:00	0:00	0:00
Dirigente superior de 2º grau a)					0:00	0:00	0:00
Dirigente intermédio de 1º grau a)					0:00	0:00	0:00
Dirigente intermédio de 2º grau a)					0:00	0:00	0:00
Dirigente intermédio de 3º grau e seguintes a)					0:00	0:00	0:00
Técnico Superior					0:00	0:00	0:00
Assistente técnico, técnico de nível intermédio, pessoal administrativo					0:00	0:00	0:00
Assistente operacional, operário, auxiliar					0:00	0:00	0:00
Aprendizes e praticantes					0:00	0:00	0:00
Informático					0:00	0:00	0:00
Magistrado					0:00	0:00	0:00
Diplomata					0:00	0:00	0:00
Pessoal dos Serviços Externos do MNE - administrativo					0:00	0:00	0:00
Pessoal dos Serviços Externos do MNE - operacional					0:00	0:00	0:00
Pessoal de Inspeção					0:00	0:00	0:00
Pessoal de Investigação Científica					0:00	0:00	0:00
Docente Ensino Universitário					0:00	0:00	0:00
Docente Ensino Superior Politécnico					0:00	0:00	0:00
Educ. Infância e Doc. do Ens. Básico e Secundário					0:00	0:00	0:00
Médico					0:00	0:00	0:00
Enfermeiro					0:00	0:00	0:00
Téc. Diagnóstico e Terapêutica					0:00	0:00	0:00
Técnico Superior de Saúde					0:00	0:00	0:00
Chefia Tributária					0:00	0:00	0:00
Pessoal de Administração Tributária					0:00	0:00	0:00
Pessoal Aduaneiro					0:00	0:00	0:00
Conservador e Notário					0:00	0:00	0:00
Oficial dos Registos e do Notariado					0:00	0:00	0:00
Oficial de Justiça					0:00	0:00	0:00
Forças Armadas - Oficial b)					0:00	0:00	0:00
Forças Armadas - Sargento b)					0:00	0:00	0:00
Forças Armadas - Praça b)					0:00	0:00	0:00
Polícia Judiciária					0:00	0:00	0:00
Polícia de Segurança Pública - Oficial					0:00	0:00	0:00
Polícia de Segurança Pública - Chefe de Polícia					0:00	0:00	0:00
Polícia de Segurança Pública - Agente					0:00	0:00	0:00
Guarda Nacional Republicana - Oficial					0:00	0:00	0:00
Guarda Nacional Republicana - Sargento					0:00	0:00	0:00
Guarda Nacional Republicana - Guarda					0:00	0:00	0:00
Serviço Estrangeiros Fronteiras					0:00	0:00	0:00
Guarda Prisional					0:00	0:00	0:00
Outro Pessoal de Segurança c)					0:00	0:00	0:00
Bombeiro					0:00	0:00	0:00
Polícia Municipal					0:00	0:00	0:00
Total	0:00	0:00	0:00	0:00	0:00	0:00	0:00

NOTAS:

Considerar o total de horas efectuadas pelos trabalhadores do serviço entre 1 de janeiro e 31 de dezembro, nas situações identificadas;

Este quadro refere-se apenas a trabalho nocturno. Para o preenchimento da coluna "trabalho nocturno extraordinário" neste quadro deve-se considerar o trabalho extraordinário efectuado em dias normais e em dias de descanso semanal obrigatório, complementar e feriados.

a) Considerar os cargos abrangidos pelo Estatuto do Pessoal Dirigente (Leis nº 2/2004, de 15 de janeiro e 51/2005, de 30 e Agosto e republicado pela Lei nº 64/2011, de 22 de Dezembro);

b) Postos das carreiras militares dos três ramos das Forças Armadas (Exército, Marinha e Força Aérea);

c) Registar outro pessoal de segurança não considerado nas carreiras ou grupos anteriores, incluindo os trabalhadores pertencentes aos corpos especiais SIS (Serviço de Informações de Segurança) e SIED (Serviço de Informações Estratégicas de Defesa);

Quadro 15: Contagem dos dias de ausências ao trabalho durante o ano, por grupo/cargo/carreira, segundo o motivo de ausência e género

Grupo/cargo/carreira/ Motivos de ausência	Casamento		Proteção na parentalidade		Falecimento de familiar		Doença		Por acidente em serviço ou doença profissional		Assistência a familiares		Trabalhador-estudante		Por conta do período de ferias		Com perda de vencimento		Cumprimento de pena disciplinar		Greve		Injustificadas		Outros		Total		TOTAL	
	M	F	M	F	M	F	M	F	M	F	M	F	M	F	M	F	M	F	M	F	M	F	M	F	M	F	M	F		
Representantes do poder legislativo e de órgãos executivos																												0,0	0,0	0,0
Dirigente superior de 1º grau a)																												0,0	0,0	0,0
Dirigente superior de 2º grau a)																												0,0	0,0	0,0
Dirigente intermédio de 1º grau a)								1,0							1,0													1,0	1,0	2,0
Dirigente intermédio de 2º grau a)															2,0													2,0	0,0	2,0
Dirigente intermédio de 3º grau e seguintes a)																												0,0	0,0	0,0
Técnico Superior			20,0	529,0	8,0	7,0	4,0	223,5			5,0	9,0	20,0		13,5	52,0						1,0	9,0				29,5	71,5	859,0	930,5
Assistente técnico, técnico de nível intermédio, pessoal administrativo			26,0	5,0	4,0	5,0	961,0	495,0			3,0		12,0		20,0	81,0									1,0	19,0	1.029,0	614,0	1.643,0	
Assistente operacional, operário, auxiliar							33,0									1,0												33,0	1,0	34,0
Aprendizes e praticantes																												0,0	0,0	0,0
Informático								1,5							4,5											3,0		9,0	0,0	9,0
Magistrado																												0,0	0,0	0,0
Diplomata																												0,0	0,0	0,0
Pessoal dos Serviços Externos do MNE - administrativo																												0,0	0,0	0,0
Pessoal dos Serviços Externos do MNE - operacional																												0,0	0,0	0,0
Pessoal de Inspeção																												0,0	0,0	0,0
Pessoal de Investigação Científica																												0,0	0,0	0,0
Docente Ensino Universitário																												0,0	0,0	0,0
Docente Ensino Superior Politécnico																												0,0	0,0	0,0
Educ. Infância e Doc. do Ens. Básico e Secundário																												0,0	0,0	0,0
Médico																												0,0	0,0	0,0
Enfermeiro																												0,0	0,0	0,0
Téc. Diagnóstico e Terapêutica																												0,0	0,0	0,0
Técnico Superior de Saúde																												0,0	0,0	0,0
Chefia Tributária																												0,0	0,0	0,0
Pessoal de Administração Tributária																												0,0	0,0	0,0
Pessoal Aduaneiro																												0,0	0,0	0,0
Conservador e Notário																												0,0	0,0	0,0
Oficial dos Registos e do Notariado																												0,0	0,0	0,0
Oficial de Justiça																												0,0	0,0	0,0
Forças Armadas - Oficial b)																												0,0	0,0	0,0
Forças Armadas - Sargento b)																												0,0	0,0	0,0
Forças Armadas - Praça b)																												0,0	0,0	0,0
Polícia Judiciária																												0,0	0,0	0,0
Polícia de Segurança Pública - Oficial																												0,0	0,0	0,0
Polícia de Segurança Pública - Chefe de Polícia																												0,0	0,0	0,0
Polícia de Segurança Pública - Agente																												0,0	0,0	0,0
Guarda Nacional Republicana - Oficial																												0,0	0,0	0,0
Guarda Nacional Republicana - Sargento																												0,0	0,0	0,0
Guarda Nacional Republicana - Guarda																												0,0	0,0	0,0
Serviço Estrangeiros Fronteiras																												0,0	0,0	0,0
Guarda Prisional																												0,0	0,0	0,0
Outro Pessoal de Segurança c)																												0,0	0,0	0,0
Bombeiro																												0,0	0,0	0,0
Polícia Municipal																												0,0	0,0	0,0
Total	0,0	0,0	46,0	534,0	12,0	12,0	999,5	719,5	0,0	0,0	8,0	9,0	32,0	0,0	41,0	134,0	0,0	0,0	0,0	0,0	3,0	18,0	0,0	0,0	4,0	48,5	1.145,5	1.475,0	2.620,5	

NOTAS:

Considerar o total de dias completos de ausência;

a) Considerar os cargos abrangidos pelo Estatuto do Pessoal Dirigente (Lei nº 2/2004, de 15 de Janeiro e 51/2005, de 30 e Agosto e republicado pela Lei nº 64/2011, de 22 de Dezembro);

b) Postos das carreiras militares dos três ramos das Forças Armadas (Exército, Marinha e Força Aérea);

c) Registrar outro pessoal de segurança não considerado nas carreiras ou grupos anteriores, incluindo os trabalhadores pertencentes aos corpos especiais: SIS (Serviço de Informações de Segurança) e SIED (Serviço de Informações Estratégicas de Defesa);

Quadro 16 : Contagem dos trabalhadores em greve durante o ano, por escalão de PNT e tempo de paralisação

Identificação da greve			
Data	Âmbito (escolher da lista em baixo)		Motivo(s) da greve
08-11-2013	Adm.Pública-Geral		Este campo contém uma lista para o(s) motivo(s) da greve. Deve ser escolhido na lista definida pelo menos 1 motivo por greve. 210_OUTRAS REIVINDICAÇÕES SOBRE CONDIÇÕES DE TRABALHO
PNT*	Nº de trabalhadores em greve	Duração da paralisação (em hh/mm)	
35 horas	16		
40 horas			
42 horas			
Semana 4 dias (D.L. 325/99)			
Regime especial (D.L. 324/99)			
Outros			
Total	16	0:00	

Substituir dd-mm-aaaa pelo dia, mês e ano respectivo da greve

* Período Normal de Trabalho

[Clicar em cima das células a amarelo na seta à direita para escolher o item correspondente da lista de valores disponível](#)

Identificação da greve			
Data	Âmbito (escolher da lista em baixo)		Motivo(s) da greve
27-06-2013	Greve Geral		Este campo contém uma lista para o(s) motivo(s) da greve. Deve ser escolhido na lista definida pelo menos 1 motivo por greve. 210_OUTRAS REIVINDICAÇÕES SOBRE CONDIÇÕES DE TRABALHO
PNT*	Nº de trabalhadores em greve	Duração da paralisação (em hh/mm)	
35 horas	7		
40 horas			
42 horas			
Semana 4 dias (D.L. 325/99)			
Regime especial (D.L. 324/99)			
Outros			
Total	7	0:00	

Substituir dd-mm-aaaa pelo dia, mês e ano respectivo da greve

* Período Normal de Trabalho

[Clicar em cima das células a amarelo na seta à direita para escolher o item correspondente da lista de valores disponível](#)

Identificação da greve			
Data	Âmbito (escolher da lista em baixo)		Motivo(s) da greve
dd-mm-aaaa			Este campo contém uma lista para o(s) motivo(s) da greve. Deve ser escolhido na lista definida pelo menos 1 motivo por greve.
PNT*	Nº de trabalhadores em greve	Duração da paralisação (em hh/mm)	
35 horas			
40 horas			
42 horas			
Semana 4 dias (D.L. 325/99)			
Regime especial (D.L. 324/99)			
Outros			
Total	0	0:00	

Substituir dd-mm-aaaa pelo dia, mês e ano respectivo da greve

* Período Normal de Trabalho

[Clicar em cima das células a amarelo na seta à direita para escolher o item correspondente da lista de valores disponível](#)

Identificação da greve			
Data	Âmbito (escolher da lista em baixo)		Motivo(s) da greve
dd-mm-aaaa			Este campo contém uma lista para o(s) motivo(s) da greve. Deve ser escolhido na lista definida pelo menos 1 motivo por greve.
PNT*	Nº de trabalhadores em greve	Duração da paralisação (em hh/mm)	
35 horas			
40 horas			
42 horas			
Semana 4 dias (D.L. 325/99)			
Regime especial (D.L. 324/99)			
Outros			
Total	0	0:00	

Substituir dd-mm-aaaa pelo dia, mês e ano respectivo da greve

* Período Normal de Trabalho

[Clicar em cima das células a amarelo na seta à direita para escolher o item correspondente da lista de valores disponível](#)

Identificação da greve			
Data	Âmbito (escolher da lista em baixo)		Motivo(s) da greve
dd-mm-aaaa			Este campo contém uma lista para o(s) motivo(s) da greve. Deve ser escolhido na lista definida pelo menos 1 motivo por greve.
PNT*	Nº de trabalhadores em greve	Duração da paralisação (em hh/mm)	
35 horas			
40 horas			
42 horas			
Semana 4 dias (D.L. 325/99)			
Regime especial (D.L. 324/99)			
Outros			
Total	0	0:00	

Substituir dd-mm-aaaa pelo dia, mês e ano respectivo da greve

* Período Normal de Trabalho

[Clicar em cima das células a amarelo na seta à direita para escolher o item correspondente da lista de valores disponível](#)

Quadro 17: Estrutura remuneratória, por género

A - Remunerações mensais ilíquidas (brutas)

Mês de referência: Dezembro

(Indicar o N° de trabalhadores de acordo com a respectiva posição remuneratória, independentemente de terem ou não recebido a remuneração ou outros abonos no mês de Dezembro)

Género / Escalão de remunerações	Número de trabalhadores		
	Masculino	Feminino	Total
Até 500 €	0	0	0
501-1000 €	8	16	24
1001-1250 €	4	19	23
1251-1500 €	2	15	17
1501-1750 €	5	4	9
1751-2000€		2	2
2001-2250 €	2	7	9
2251-2500 €	4	4	8
2501-2750 €	1	4	5
2751-3000 €	1	4	5
3001-3250 €	0	1	1
3251-3500 €	2	3	5
3501-3750 €	0	1	1
3751-4000 €	0	0	0
4001-4250 €	0	0	0
4251-4500 €	0	0	0
4501-4750 €	0	0	0
4751-5000 €	0	0	0
5001-5250 €	1	0	1
5251-5500 €	0	0	0
5501-5750 €	0	0	0
5751-6000 €	0	0	0
Mais de 6000 €	0	0	0
Total	30	80	110

NOTAS:

- Deve indicar o número de trabalhadores em cada escalão por género;
- O total do quadro 17 deve ser igual ao total dos quadros 1, 2, 3, 4, 12 e 13, por género
- Remunerações mensais ilíquidas (brutas): Considerar remuneração mensal base ilíquida mais suplementos regulares e/ou adicionais/diferenciais remuneratórios de natureza permanente.
- Não incluir prestações sociais, subsídio de refeição e outros benefícios sociais;

B - Remunerações máximas e mínimas dos trabalhadores a tempo completo

Período de referência: mês de Dezembro

Remuneração (€)	Euros	
	Masculino	Feminino
Mínima (€)	518,35 €	631,64 €
Máxima (€)	3.734,06 €	3.173,95 €

NOTA:

Na remuneração deve incluir o valor (euros) das remunerações, mínima e máxima.

Quadro 18: Total dos encargos anuais com pessoal

Encargos com pessoal	Valor (Euros)
Remuneração base (*)	2.307.580,96 €
Suplementos remuneratórios	71.080,58 €
Prémios de desempenho	71.080,58 €
Prestações sociais	110.462,31 €
Benefícios sociais	0,00 €
Outros encargos com pessoal	
Total	2.560.204,43 €

Nota:

(*) - incluindo o subsídio de férias e o subsídio de Natal.

Quadro 18.1: Suplementos remuneratórios

Suplementos remuneratórios	Valor (Euros)
Trabalho extraordinário (diurno e nocturno)	19.016,19 €
Trabalho normal nocturno	
Trabalho em dias de descanso semanal, complementar e feriados (*)	3.375,84 €
Disponibilidade permanente	
Outros regimes especiais de prestação de trabalho	
Risco, penosidade e insalubridade	
Fixação na periferia	
Trabalho por turnos	
Abono para falhas	
Participação em reuniões	
Ajudas de custo	
Representação	43.667,97 €
Secretariado	1.321,81 €
Outros suplementos remuneratórios	3.698,77 €
Total	71.080,58 €

Nota:

(*) - se não incluído em trabalho extraordinário (diurno e nocturno).

Quadro 18.2: Encargos com prestações sociais

Prestações sociais	Valor (Euros)
Subsídios no âmbito da protecção da parentalidade (maternidade, paternidade e adopção)	9.360,02 €
Abono de família	5.159,66 €
Subsídio de educação especial	
Subsídio mensal vitalício	
Subsídio para assistência de 3ª pessoa	
Subsídio de funeral	
Subsídio por morte	
Acidente de trabalho e doença profissional	
Subsídio de desemprego	
Subsídio de refeição	95.942,63 €
Outras prestações sociais (incluindo Pensões)	
Total	110.462,31 €

Quadro 18.3: Encargos com benefícios sociais

Benefícios de apoio social	Valor (Euros)
Grupos desportivos/casa do pessoal	
Refeitórios	
Subsídio de frequência de creche e de educação pré-escolar	
Colónias de férias	
Subsídio de estudos	
Apoio socio-económico	
Outros benefícios sociais	
Total	0,00 €

Quadro 19: Número de acidentes de trabalho e de dias de trabalho perdidos com baixa durante o ano, por gênero

Acidentes de trabalho		No local de trabalho						In itinere					
		Total	Inferior a 1 dia (sem dar lugar a baixa)	1 a 3 dias de baixa	4 a 30 dias de baixa	Superior a 30 dias de baixa	Mortal	Total	Inferior a 1 dia (sem dar lugar a baixa)	1 a 3 dias de baixa	4 a 30 dias de baixa	Superior a 30 dias de baixa	Mortal
Nº total de acidentes de trabalho (AT) ocorridos no ano de referência	M	0						0					
	F	0						0					
Nº de acidentes de trabalho (AT) com baixa ocorridos no ano de referência	M	0						0					
	F	0						0					
Nº de dias de trabalho perdidos por acidentes ocorridos no ano	M	0						0					
	F	0						0					
Nº de dias de trabalho perdidos por acidentes ocorridos em anos anteriores	M	0						0					
	F	0						0					

Notas:

Considerar os acidentes de trabalho registrados num auto de notícia.

O "Nº total de acidentes" refere-se ao total de ocorrências, com baixa, sem baixa e mortais. O "Nº de acidentes com baixa" exclui os mortais. Excluir os acidentes mortais no cálculo dos dias de trabalho perdidos na sequência de acidentes de trabalho.

Quadro 20: Número de casos de incapacidade declarados durante o ano, relativamente aos trabalhadores vítimas de acidente de trabalho

Casos de incapacidade	Nº de casos
Casos de incapacidade permanente:	0
- absoluta	
- parcial	
- absoluta para o trabalho habitual	
Casos de incapacidade temporária e absoluta	
Casos de incapacidade temporária e parcial	
Total	0

Quadro 21: Número de situações participadas e confirmadas de doença profissional e de dias de trabalho perdidos durante o ano

Doenças profissionais		Nº de casos	Nº de dias de ausência
Código(*)	Designação		

Nota:

(*) - Conforme lista constante do DR n.º 6/2001, de 3 de Maio, actualizado pelo DR n.º 76/2007, de 17 de Julho.

Quadro 22: Número e encargos das actividades de medicina no trabalho ocorridas durante o ano

Actividades de medicina no trabalho	Número	Valor (Euros)
Total dos exames médicos efectuados:	0	0,00 €
Exames de admissão		
Exames periódicos		
Exames ocasionais e complementares		
Exames de cessação de funções		
Despesas com a medicina no trabalho		
Visitas aos postos de trabalho		

Nota:

Incluir nas despesas com medicina no trabalho as relativas a medicamentos e vencimentos de pessoal afecto.

Quadro 23: Número de intervenções das comissões de segurança e saúde no trabalho ocorridas durante o ano, por tipo

Segurança e saúde no trabalho Intervenções das comissões	Número
Reuniões da Comissão	
Visitas aos locais de trabalho	
Outras	

Quadro 24: Número de trabalhadores sujeitos a acções de reintegração profissional em resultado de acidentes de trabalho ou doença profissional durante o ano

Segurança e saúde no trabalho Acções de reintegração profissional	Número
Alteração das funções exercidas	
Formação profissional	
Adaptação do posto de trabalho	
Alteração do regime de duração do trabalho	
Mobilidade interna	

Nota:

Artigo 23º do Decreto-Lei nº 503/99, de 20 de Novembro, alterado pelo Decreto-Lei nº 50-C/2007, de 6 de Março e pela Lei nº 64-A/2008, de 31 de Dezembro.

Quadro 25: Número de acções de formação e sensibilização em matéria de segurança e saúde no trabalho

Segurança e saúde no trabalho Acções de formação	Número
Acções realizadas durante o ano	
Trabalhadores abrangidos pelas acções realizadas	

Quadro 26: Custos com a prevenção de acidentes e doenças profissionais durante o ano

Segurança e saúde no trabalho Custos	Valor (Euros)
Encargos de estrutura de medicina e segurança no trabalho (a)	
Equipamento de protecção (b)	
Formação em prevenção de riscos (c)	
Outros custos com a prevenção de acidentes e doenças profissionais (d)	

Nota:

- (a) Encargos na organização dos serviços de segurança e saúde no trabalho e encargos na organização / modificação dos espaços de trabalho
- (b) Encargos na aquisição de bens ou equipamentos
- (c) Encargos na formação, informação e consulta
- (d) Inclui os custos com a identificação, avaliação e controlo dos factores de risco.

Quadro 27: Contagem relativa a participações em acções de formação profissional durante o ano, por tipo de acção, segundo a duração

Tipo de acção/duração	Menos de 30 horas	De 30 a 59 horas	de 60 a 119 horas	120 horas ou mais	Total
Internas	63				63
Externas	18		1		19
Total	81	0	1	0	82

Notas:

Relativamente às acções de formação profissional realizadas durante o ano e em que tenham participado os efectivos do serviço, considerar como:

- acção interna, organizada pela entidade;
- acção externa, organizada por outras entidades;

- N.º de participações = n.º trabalhadores na acção 1 + n.º trabalhadores na acção 2 + ... + n.º trabalhadores na acção n (exemplo: se o mesmo trabalhador participou em 2 acções diferentes ou iguais com datas diferentes, conta como 2 participações);

Quadro 28: Contagem relativa a participações em acções de formação durante o ano, por grupo/cargo/carreira, segundo o tipo de acção

Grupo/cargo/carreira/ Nº de participações e de participantes	Acções internas	Acções externas	TOTAL	
	Nº de participações	Nº de participações	Nº de participações (*)	Nº de participantes (**)
Representantes do poder legislativo e de órgãos executivos			0	
Dirigente superior de 1º grau a)		1	1	
Dirigente superior de 2º grau a)	1		1	
Dirigente intermédio de 1º grau a)			0	
Dirigente intermédio de 2º grau a)	1		1	
Dirigente intermédio de 3º grau e seguintes a)			0	
Técnico Superior	34	16	50	
Assistente técnico, técnico de nível intermédio, pessoal administrativo	23		23	
Assistente operacional, operário, auxiliar	4		4	
Aprendizes e praticantes			0	
Informático		2	2	
Magistrado			0	
Diplomata			0	
Pessoal dos Serviços Externos do MNE - administrativo			0	
Pessoal dos Serviços Externos do MNE - operacional			0	
Pessoal de Inspeção			0	
Pessoal de Investigação Científica			0	
Docente Ensino Universitário			0	
Docente Ensino Superior Politécnico			0	
Educ. Infância e Doc. do Ens. Básico e Secundário			0	
Médico			0	
Enfermeiro			0	
Téc. Diagnóstico e Terapêutica			0	
Técnico Superior de Saúde			0	
Chefia Tributária			0	
Pessoal de Administração Tributária			0	
Pessoal Aduaneiro			0	
Conservador e Notário			0	
Oficial dos Registos e do Notariado			0	
Oficial de Justiça			0	
Forças Armadas - Oficial b)			0	

Forças Armadas - Sargento b)			0	
Forças Armadas - Praça b)			0	
Polícia Judiciária			0	
Polícia de Segurança Pública - Oficial			0	
Polícia de Segurança Pública - Chefe de Polícia			0	
Polícia de Segurança Pública - Agente			0	
Guarda Nacional Republicana - Oficial			0	
Guarda Nacional Republicana - Sargento			0	
Guarda Nacional Republicana - Guarda			0	
Serviço Estrangeiros Fronteiras			0	
Guarda Prisional			0	
Outro Pessoal de Segurança c)			0	
Bombeiro			0	
Polícia Municipal			0	
Total	63	19	82	0
Totais devem ser iguais aos do Q. 27				

Notas:

(*) - N.º de participações = n.º trabalhadores na acção 1 + n.º trabalhadores na acção 2 +...+ n.º trabalhadores na acção n (exemplo: se o mesmo trabalhador participou em 2 acções diferentes ou iguais com datas diferentes, conta como 2 participações);

(**) - Considerar o total de trabalhadores que, em cada grupo/cargo/carreira, participou em pelo menos 1 acção de formação (exemplo: se o mesmo trabalhador participou em 2 acções diferentes ou iguais com datas diferentes, conta apenas como 1 participante);

a) Considerar os cargos abrangidos pelo Estatuto do Pessoal Dirigente (Leis nº 2/2004, de 15 de janeiro e 51/2005, de 30 e Agosto e republicado pela Lei nº 64/2011, de 22 de Dezembro);

b) Postos das carreiras militares dos três ramos das Forças Armadas (Exército, Marinha e Força Aérea);

c) Registrar outro pessoal de segurança não considerado nas carreira ou grupos anteriores, incluindo os trabalhadores pertencentes aos corpos especiais SIS (Serviço de Informações de Segurança) e SIED (Serviço de Informações Estratégicas de Defesa);

Quadro 29: Contagem das horas dispendidas em formação durante o ano, por grupo/cargo/carreira, segundo o tipo de acção

Grupo/cargo/carreira/ dispendidas	Horas	Horas dispendidas em acções internas	Horas dispendidas em acções externas	Total de horas em acções de formação
Representantes do poder legislativo e de órgãos executivos				0:00
Dirigente superior de 1º grau a)			4:00	4:00
Dirigente superior de 2º grau a)		3:00		3:00
Dirigente intermédio de 1º grau a)				0:00
Dirigente intermédio de 2º grau a)		10:00		10:00
Dirigente intermédio de 3º grau e seguintes a)				0:00
Técnico Superior		314:00	277:00	591:00
Assistente técnico, técnico de nível intermédio, pessoal administrativo		265:00		265:00
Assistente operacional, operário, auxiliar		36:00		36:00
Aprendizes e praticantes				0:00
Informático			21:00	21:00
Magistrado				0:00
Diplomata				0:00
Pessoal dos Serviços Externos do MNE - administrativo				0:00
Pessoal dos Serviços Externos do MNE - operacional				0:00
Pessoal de Inspeção				0:00
Pessoal de Investigação Científica				0:00
Docente Ensino Universitário				0:00

Docente Ensino Superior Politécnico			0:00
Educ. Infância e Doc. do Ens. Básico e Secundário			0:00
Médico			0:00
Enfermeiro			0:00
Téc. Diagnóstico e Terapêutica			0:00
Técnico Superior de Saúde			0:00
Chefia Tributária			0:00
Pessoal de Administração Tributária			0:00
Pessoal Aduaneiro			0:00
Conservador e Notário			0:00
Oficial dos Registos e do Notariado			0:00
Oficial de Justiça			0:00
Forças Armadas - Oficial b)			0:00
Forças Armadas - Sargento b)			0:00
Forças Armadas - Praça b)			0:00
Polícia Judiciária			0:00
Polícia de Segurança Pública - Oficial			0:00
Polícia de Segurança Pública - Chefe de Polícia			0:00
Polícia de Segurança Pública - Agente			0:00
Guarda Nacional Republicana - Oficial			0:00
Guarda Nacional Republicana - Sargento			0:00
Guarda Nacional Republicana - Guarda			0:00
Serviço Estrangeiros Fronteiras			0:00
Guarda Prisional			0:00
Outro Pessoal de Segurança c)			0:00
Bombeiro			0:00
Polícia Municipal			0:00

Notas:

Considerar as horas dispendidas por todos os efectivos do serviço em cada um dos tipos de acções de formação realizadas durante o ano;

a) Considerar os cargos abrangidos pelo Estatuto do Pessoal Dirigente (Leis nº 2/2004, de 15 de Janeiro e 51/2005, de 30 de Agosto e republicado pela Lei nº 64/2011, de 22 de Dezembro);

b) Postos das carreiras militares dos três ramos das Forças Armadas (Exército, Marinha e Força Aérea);

c) Registrar outro pessoal de segurança não considerado nas carreiras ou grupos anteriores, incluindo os trabalhadores pertencentes aos corpos especiais SIS (Serviço de Informações de Segurança) e SIED (Serviço de Informações Estratégicas de Defesa);

Quadro 30: Despesas anuais com formação

Tipo de acção/valor	Valor (Euros)
Despesa com acções internas	1.230,00 €
Despesa com acções externas	1.348,00 €
Total	2.578,00 €

Notas:

Considerar as despesas efectuadas durante ano em actividades de formação e suportadas pelo orçamento da entidade.

Quadro 31: Relações profissionais

Relações profissionais	Número
Trabalhadores sindicalizados	14
Elementos pertencentes a comissões de trabalhadores	
Total de votantes para comissões de trabalhadores	

Quadro 32: Disciplina

Disciplina	Número
Processos transitados do ano anterior	
Processos instaurados durante o ano	
Processos transitados para o ano seguinte	
Processos decididos - total:	0
* Arquivados	
* Repreensão escrita	
* Multa	
* Suspensão	
* Demissão (1)	
* Despedimento por facto imputável ao trabalhador (2)	
* Cessação da comissão de serviço	

Notas:

(1) - para trabalhadores Nomeados

(2) - para trabalhadores em Contratos de Trabalho em Funções Públicas